

**Российская
Федерация**



**ООО фирма
«АГРО ПЛЮС»**

Место нахождения: г.Курск, ул.Димитрова, 76 офис -301-0304; тел/факс 8(4712)58-35-94/53-75-67/558-41-03

ПРОЕКТ МЕЖЕВАНИЯ

**границ земельных участков полосы отвода для строительства
линейного объекта: «Автомобильная дорога к д. Буклята
Донского сельсовета Золотухинского района Курской области»**

Кадастровый инженер



Аникеев Д.А.

Курск – 2020 г.

Содержание

1.	Пояснительная записка	3
2.	Экспликация земельных участков	4-5
3.	Постановление администрации Донского сельсовета Золотухинского района Курской области № 53/1 от 24.03.2020 г. «О разработке проекта планировки и проекта межевания»	6
4.	Чертеж полосы постоянного отвода земельного участка, предполагаемого под строительство линейного объекта: «Автомобильная дорога к д. Буклята Донского сельсовета Золотухинского района Курской области»	7
5.	Приложение	
	Квалификационный аттестат кадастрового инженера	
	Сведения Государственного кадастра недвижимости	

ПОЯСНИТЕЛЬНАЯ ЗАПИСКА

Проект межевания границ земельных участков полосы отвода под строительство линейного объекта «Автомобильная дорога к д. Буклята Донского сельсовета Золотухинского района Курской области» разработан кадастровым инженером Аникеевым Д.А. на основании проекта планировки территории линейного объекта, разработанного ООО «Курскстройпроект», по состоянию на 14.04.2020 г.

Правовая, нормативная и методическая база для проведения работ:

1. Федеральный закон РФ от 29.12.2004 г. № 190-ФЗ «Градостроительный кодекс Российской Федерации»;
2. Федеральный закон от 29.12.2004 г. № 191-ФЗ «О введении в действие Градостроительного кодекса Российской Федерации»;
3. Федеральный закон РФ от 25.11.2001 г. № 136-ФЗ «Земельный кодекс Российской Федерации»;
4. Федеральный закон от 28.12.1995 г. № 209-ФЗ «О геодезии и картографии»;
5. Федеральный закон РФ от 10.01.2002 г. № 7-ФЗ «Об охране окружающей среды» (в ред. От 31.12.2005 г. № 199-ФЗ);
6. Закон Курской области «О внесении изменений и дополнений в закон Курской области «О градостроительной деятельности в Курской области» от 07.03.2012 г.;
7. Федеральный закон РФ от 30.03.1999 г. № 52-ФЗ «О санитарно-эпидемиологическом благополучии населения» (в ред. От 30.06.2003 г. № 86-ФЗ от 31.12.2005 г. № 199-ФЗ);
8. Инструкция о порядке проектирования и установления красных линий;
9. Постановление правительства Российской Федерации от 02.02.1996 г. № 105 «Об утверждении положения о порядке установления границ землепользований в застройке городов и других поселений»;
10. СНиП «Градостроительство. Планировка и застройка городских и сельских поселений».

Координаты точек границы полосы отвода получены при обработке материалов на ПК с помощью программного обеспечения Digitals в системе МСК-46.

Кадастровый инженер



Аникеев Д.А.

Экспликация земельных участков

№ участка	Условный номер земельного участка	Площадь участка кв.м.	Кадастровый квартал	Кадастровый номер участков сторонних землепользователей	Землепользователь (собственник)	Вид разрешенного использования земельного участка или части земельного участка	Адрес (местоположение)	Категория
1	3У1	7009	46:07:010105 46:07:010106	—	не разграниченные государственные земли	автомобильный транспорт	Курская область, Золотухинский район, п. Золотухино	земли населенных пунктов
2	3У2	5000	46:07:101101	—	не разграниченные государственные земли	автомобильный транспорт	Курская область, Золотухинский район, Донской сельсовет, д. Буклята	земли населенных пунктов

**АДМИНИСТРАЦИЯ ДОНСКОГО СЕЛЬСОВЕТА
ЗОЛОТУХИНСКОГО РАЙОНА КУРСКОЙ ОБЛАСТИ**

ПОСТАНОВЛЕНИЕ

24.03.2020 № 53/1

п.Золотухино

О разработке проекта
планировки и проекта межевания

В соответствии с пунктом 5 статьи 45 Градостроительного кодекса Российской Федерации, в целях установления границ земельного участка для строительства линейного объекта: Автомобильная дорога к д. Буклята Донского сельсовета Золотухинского района Курской области, руководствуясь Уставом муниципального образования «Донской сельсовет» Золотухинского района Курской области, Администрация Донского сельсовета Золотухинского района Курской области **ПОСТАНОВЛЯЕТ:**

1. Разработать проект планировки территории и проект межевания территории в целях установления границ земельного участка для строительства линейного объекта: Автомобильная дорога к д.Буклята Донского сельсовета Золотухинского района Курской области .

2. Контроль за выполнением настоящего постановления оставляю за собой.

3.Постановление вступает в силу со дня его подписания.

Глава Донского сельсовета







В.Ю.Азаров

Чертеж полосы постоянного отвода земельного участка,
предполагаемого под строительство линейного объекта: "Автомобильная
дорога к д. Буклята Донского сельсовета Золотухинского района
Курской области"

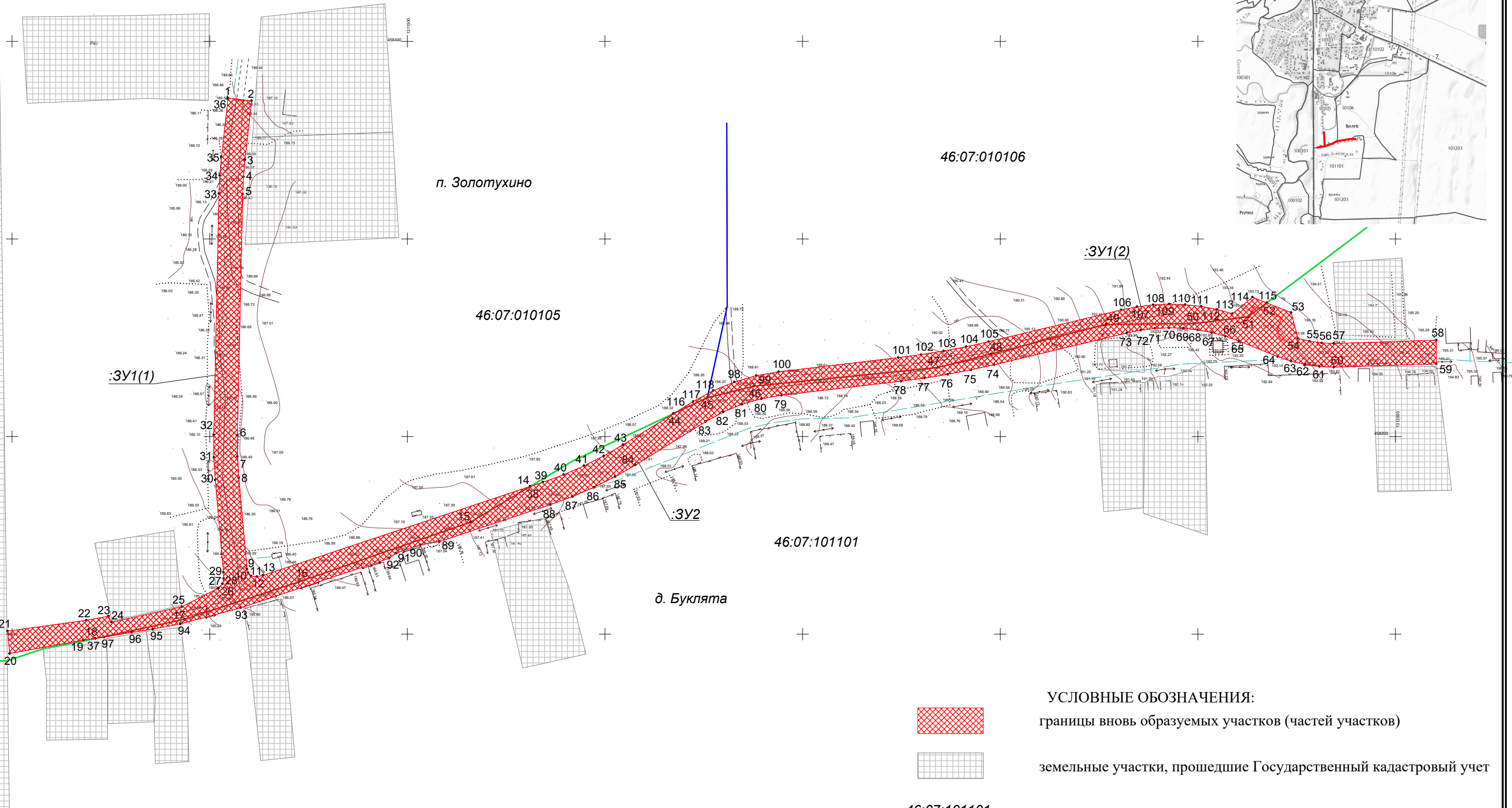
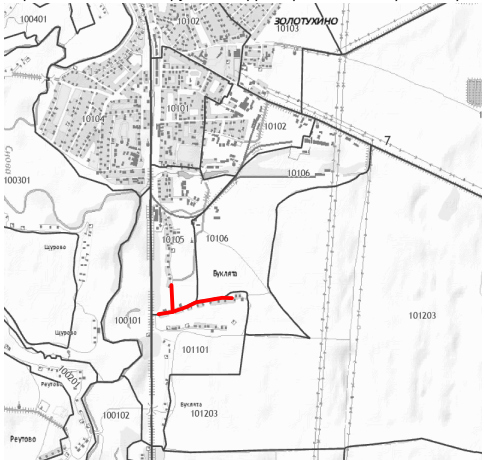

Схема расположения планируемой территории на кадастровой карте

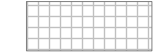

- УСЛОВНЫЕ ОБОЗНАЧЕНИЯ:
-  границы вновь образуемых участков (частей участков)
 -  земельные участки, прошедшие Государственный кадастровый учет
 - 46:07:101101** номер кадастрового квартала
 -  граница кадастрового квартала
 -  граница муниципальных образований

Масштаб 1:2000

Ведомость координат :ЗУ1(1)
площадь 5145 кв.м.

№	X	Y
1	458371,26	1311409,30
2	458369,92	1311421,22
3	458340,10	1311417,88
4	458331,40	1311417,10
5	458322,68	1311416,71
6	458200,64	1311414,03
7	458189,84	1311414,09
8	458179,07	1311414,76
9	458132,87	1311418,90
10	458131,01	1311419,50
11	458129,38	1311420,96
12	458129,09	1311423,91
13	458129,72	1311426,93
14	458174,76	1311562,16
15	458156,77	1311532,11
16	458126,47	1311445,11
17	458107,57	1311387,35
18	458097,85	1311342,20
19	458096,98	1311336,15
20	458090,19	1311298,79
21	458101,59	1311297,77
22	458107,04	1311337,64
23	458109,09	1311348,84
24	458106,06	1311350,29
25	458113,88	1311385,94
26	458123,19	1311404,37
27	458125,47	1311406,45
28	458128,11	1311407,16
29	458131,30	1311406,99
30	458177,99	1311402,80
31	458189,44	1311402,10
32	458200,91	1311402,03
33	458322,94	1311404,71
34	458332,21	1311405,12
35	458341,44	1311405,95
36	458370,77	1311409,25
1	458371,26	1311409,30

Ведомость координат :ЗУ1(2)
площадь 1864 кв.м.

№	X	Y
98	458227,64	1311665,49
99	458230,83	1311676,56
100	458232,80	1311687,94
101	458239,92	1311748,50
102	458241,45	1311759,99
103	458243,31	1311771,44
104	458245,50	1311782,83
105	458248,03	1311794,14
106	458264,10	1311861,31
107	458265,68	1311869,29
108	458266,65	1311877,37
109	458267,00	1311885,49
110	458266,73	1311893,62
111	458265,83	1311901,72
112	458264,30	1311909,73
113	458262,18	1311917,56
114	458270,53	1311927,65
115	458267,66	1311934,84
51	458260,59	1311925,45
50	458257,14	1311898,15
49	458256,84	1311853,59
48	458241,84	1311795,61
47	458234,93	1311768,54
46	458225,48	1311675,38
45	458219,63	1311651,83
116	458211,62	1311634,73
117	458217,75	1311644,68
118	458223,26	1311654,82
98	458227,64	1311665,49

Ведомость координат :ЗУ2
площадь 5000 кв.м.

№	X	Y
37	458097,84	1311342,20
17	458107,57	1311387,35
16	458126,47	1311445,11
15	458156,77	1311532,11
38	458174,75	1311562,16
39	458176,89	1311568,60
40	458180,74	1311579,14
41	458185,19	1311589,42
42	458190,23	1311599,45
43	458195,84	1311609,15
44	458211,61	1311634,73
45	458219,63	1311651,83
46	458225,48	1311675,38
47	458234,93	1311768,54
48	458241,84	1311795,61
49	458256,84	1311853,59
50	458257,14	1311898,15
51	458260,59	1311925,45
52	458267,66	1311934,85
53	458262,72	1311947,25
54	458249,66	1311950,61
55	458248,22	1311956,58
56	458247,37	1311962,66
57	458247,10	1311968,78
58	458248,78	1312020,69
59	458236,78	1312020,74
60	458235,10	1311968,83
61	458235,42	1311961,55
62	458236,44	1311954,35
63	458238,14	1311947,26
64	458240,51	1311940,38
65	458248,32	1311920,77
66	458250,73	1311913,98
67	458252,62	1311907,02
68	458253,96	1311899,92
69	458254,76	1311892,75
70	458255,00	1311885,54
71	458254,69	1311878,34
72	458253,83	1311871,17
73	458252,43	1311864,10
74	458236,36	1311796,93
75	458233,75	1311785,27
76	458231,49	1311773,54
77	458229,57	1311761,74
78	458228,00	1311749,90
79	458220,88	1311689,35
80	458219,13	1311679,23
81	458216,31	1311669,43
82	458212,41	1311659,94
83	458207,53	1311650,98
84	458185,62	1311615,45
85	458179,67	1311605,15
86	458174,32	1311594,50
87	458169,60	1311583,59
88	458165,51	1311572,39
89	458146,82	1311516,25
90	458145,25	1311506,60
91	458141,00	1311494,30
92	458138,36	1311490,87
93	458113,33	1311415,66

Ведомость координат :ЗУ2
площадь 5000 кв.м.

№	X	Y
94	458105,18	1311385,20
95	458102,54	1311371,28
96	458100,88	1311360,48
97	458098,47	1311346,60
37	458097,84	1311342,20

ПРИЛОЖЕНИЕ

Комитет по управлению имуществом

(полномочный орган исполнительной власти субъекта)

Курской области

Российской Федерации, выдающего квалификационный аттестат)

Город

Курск

№ 46-10-6

(квалификационный аттестат)

КВАЛИФИКАЦИОННЫЙ АТТЕСТАТ КАДАСТРОВОГО ИНЖЕНЕРА

Настоящий аттестат выдан

Анищенко

(фамилия)

Дмитрию

(имя)

Александровичу

(отчество)

04.10.1983г.

(дата рождения)

в том, что он(а) « 12 » ноября 2010 г. сдал(а)
квалификационный экзамен на соответствие
квалификационным требованиям, предъявляемым
к кадастровым инженерам.

Квалификационной комиссией Курской области для проведения аттестации на соответствие
(квалификационным требованиям, предъявляемым к кадастровым инженерам)

квалификационным требованиям, предъявляемым к кадастровым инженерам
(квалификационным требованиям, предъявляемым к кадастровым инженерам)

Протокол заседания комиссии от « 12 » ноября 2010 г.

№ 46-2010-43

Заместитель Председателя
Президиума Курской области
председатель комиссии
(подпись)

В.В. Гусилов
(подпись, фамилия)

Дата выдачи « 17 » ноября 2010 г.

Квалификационный аттестат признается действительным
свидетель о кадастровом инженере в государственном реестре
инженеров.



**Филиал федерального государственного бюджетного учреждения "Федеральная кадастровая палата
Федеральной службы государственной регистрации, кадастра и картографии" по Курской области**

(полное наименование органа регистрации прав)

Раздел 1

КАДАСТРОВЫЙ ПЛАН ТЕРРИТОРИИ

На основании запроса от _____, поступившего на рассмотрение _____, сообщаем, что согласно записям Единого государственного реестра недвижимости:

Лист № 1 раздела 1	Всего листов раздела 1: 43	Всего разделов: 9	Всего листов: 612
« 19 » июля 2019 г. № 46/19-1-249557			
Номер кадастрового квартала: 46:07:010105		Площадь кадастрового квартала: 69.44 Га	

Общие сведения об объектах недвижимости в кадастровом квартале

Номер п/п	Кадастровый номер объекта недвижимости	Вид объекта недвижимости	Адрес	Площадь или основная характеристика	Категория земель	Виды разрешенного использования	Назначение (проектируемое назначение)	Кадастровая стоимость (руб)
1	2	3	4	5	6	7	8	9
1	46:07:010105:1	Земельный участок	обл. Курская, р-н Золотухинский, п. Золотухино, ул. Пенькозаводская, дом 2	1600 +/-27.50	Земли населённых пунктов	Для ведения личного подсобного хозяйства	_____	416144
2	46:07:010105:2	Земельный участок	обл. Курская, р-н Золотухинский, п. Золотухино, ул. Пенькозаводская, дом 4	1408 +/-26	Земли населённых пунктов	Для ведения личного подсобного хозяйства	_____	366206.72
3	46:07:010105:3	Земельный участок	обл. Курская, р-н Золотухинский, п. Золотухино, ул. Пенькозаводская, дом 6	426 +/-14	Земли населённых пунктов	Для ведения личного подсобного хозяйства	_____	110798.34
4	46:07:010105:4	Земельный	обл. Курская, р-н	809 +/-19	Земли населённых	Для ведения		210412.81

		участок	Золотухинский, п. Золотухино, ул. Пенькозаводская, дом 6		пунктов	личного подсобного хозяйства		
5	46:07:010105:5	Земельный участок	обл. Курская, р-н Золотухинский, п. Золотухино, ул. Пенькозаводская, дом 8	1072 +/-9	Земли населённых пунктов	Для ведения личного подсобного хозяйства	_____	173535.36

Начальник отдела

полное наименование должности

М.П.

подпись

/ О.П. Бирюкова /

инициалы, фамилия

**Филиал федерального государственного бюджетного учреждения "Федеральная кадастровая палата
Федеральной службы государственной регистрации, кадастра и картографии" по Курской области**

(полное наименование органа регистрации прав)

Раздел 1

КАДАСТРОВЫЙ ПЛАН ТЕРРИТОРИИ

Лист № 2раздела 1

Всего листов раздела 1: 43

Всего разделов: 9

Всего листов: 612

« 19 » июля 2019 г. № 46/19-1-249557

Номер кадастрового квартала: 46:07:010105

Номер п/п	Кадастровый номер объекта недвижимости	Вид объекта недвижимости	Адрес	Площадь или основная характеристика	Категория земель	Виды разрешенного использования	Назначение (проектируемое назначение)	Кадастровая стоимость (руб)
1	2	3	4	5	6	7	8	9
6	46:07:010105:6	Земельный участок	Курская область, р-н Золотухинский, п. Золотухино, ул. Пенькозаводская, дом 10	1359	Земли населённых пунктов	Для ведения личного подсобного хозяйства	_____	219994.92
7	46:07:010105:7	Земельный участок	обл. Курская, р-н Золотухинский, п. Золотухино, ул. Пенькозаводская, дом 12	950	Земли населённых пунктов	Для ведения личного подсобного хозяйства	_____	153786
8	46:07:010105:8	Земельный участок	обл. Курская, р-н Золотухинский, п. Золотухино, ул. Пенькозаводская, дом 14	1113 +/-23.40	Земли населённых пунктов	Для ведения личного подсобного хозяйства	_____	197401.68
9	46:07:010105:9	Земельный участок	Курская область, р-н Золотухинский, п. Золотухино, ул. Пенькозаводская, дом 16	2100 +/-14	Земли населённых пунктов	для размещения индивидуального (коттеджного) жилищного строительства, в том числе с местами приложения труда, личного подсобного хозяйства	_____	372456
10	46:07:010105:10	Земельный	обл. Курская, р-н	540 +/-16.30	Земли населённых	Для ведения		138434.4

		участок	Золотухинский, п. Золотухино, ул. Пенькозаводская, дом 8а		пунктов	личного подсобного хозяйства		
--	--	---------	---	--	---------	---------------------------------	--	--

Начальник отдела

полное наименование должности

М.П.

подпись

/ О.П. Бирюкова /

инициалы, фамилия

**Филиал федерального государственного бюджетного учреждения "Федеральная кадастровая палата
Федеральной службы государственной регистрации, кадастра и картографии" по Курской области**

(полное наименование органа регистрации прав)

Раздел 1

КАДАСТРОВЫЙ ПЛАН ТЕРРИТОРИИ

Лист № 3раздела 1

Всего листов раздела 1: 43

Всего разделов: 9

Всего листов: 612

« 19 » июля 2019 г. № 46/19-1-249557

Номер кадастрового квартала: 46:07:010105

Номер п/п	Кадастровый номер объекта недвижимости	Вид объекта недвижимости	Адрес	Площадь или основная характеристика	Категория земель	Виды разрешенного использования	Назначение (проектируемое назначение)	Кадастровая стоимость (руб)
1	2	3	4	5	6	7	8	9
11	46:07:010105:11	Земельный участок	обл. Курская, р-н Золотухинский, п. Золотухино, ул. Пенькозаводская, дом 9	1500	Земли населённых пунктов	Для ведения личного подсобного хозяйства	_____	242820
12	46:07:010105:12	Земельный участок	обл. Курская, р-н Золотухинский, п. Золотухино, ул. Пенькозаводская, дом 7, Квартира 2	1500	Земли населённых пунктов	Для ведения личного подсобного хозяйства	_____	242820
13	46:07:010105:13	Земельный участок	306020, Россия, Курская область, Золотухинский район, п. Золотухино, улица Пенькозаводская, дом № 7, кв. 1	1450 +/-26.70	Земли населённых пунктов	Для приусадебного участка	_____	257172
14	46:07:010105:14	Земельный участок	Курская область, р-н Золотухинский, п. Золотухино, ул. Пенькозаводская, дом 5	1500 +/-14	Земли населённых пунктов	приусадебный участок	_____	384540
15	46:07:010105:15	Земельный участок	обл. Курская, р-н Золотухинский, п. Золотухино, ул. Пенькозаводская, дом 3	1500	Земли населённых пунктов	Для ведения личного подсобного хозяйства	_____	242820

Начальник отдела

полное наименование должности

М.П.

подпись

/ О.П. Бирюкова /

инициалы, фамилия

**Филиал федерального государственного бюджетного учреждения "Федеральная кадастровая палата
Федеральной службы государственной регистрации, кадастра и картографии" по Курской области**

(полное наименование органа регистрации прав)

Раздел 1

КАДАСТРОВЫЙ ПЛАН ТЕРРИТОРИИ

Лист № 4раздела 1

Всего листов раздела 1: 43

Всего разделов: 9

Всего листов: 612

« 19 » июля 2019 г. № 46/19-1-249557

Номер кадастрового квартала: 46:07:010105

Номер п/п	Кадастровый номер объекта недвижимости	Вид объекта недвижимости	Адрес	Площадь или основная характеристика	Категория земель	Виды разрешенного использования	Назначение (проектируемое назначение)	Кадастровая стоимость (руб)
1	2	3	4	5	6	7	8	9
16	46:07:010105:16	Земельный участок	Курская обл., Золотухинский р-н, п. Золотухино, ул. Пенькозаводская, дом 1	2000 +/-15.65	Земли населённых пунктов	Для ведения личного подсобного хозяйства	_____	323760
17	46:07:010105:17	Земельный участок	обл. Курская, р-н Золотухинский, п. Золотухино, ул. Пенькозаводская	2939	Земли населённых пунктов	Под объекты общего пользования	_____	1
18	46:07:010105:18	Земельный участок	обл. Курская, р-н Золотухинский, п. Золотухино	268	Земли населённых пунктов	Для выпаса скота	_____	1074.68
19	46:07:010106:19	Земельный участок	обл. Курская, р-н Золотухинский, п. Золотухино, ул. Кирова, дом 109	670 +/-18	Земли населённых пунктов	Для ведения личного подсобного хозяйства	_____	209294.6
20	46:07:010105:19	Земельный участок	обл. Курская, р-н Золотухинский, п. Золотухино, ул. Кирова, дом 82	17666 +/-93	Земли населённых пунктов	Под торгово- оптовую базу ПО" Луч"	_____	13279532.2

Начальник отдела

полное наименование должности

М.П.

подпись

/ О.П. Бирюкова /

инициалы, фамилия

**Филиал федерального государственного бюджетного учреждения "Федеральная кадастровая палата
Федеральной службы государственной регистрации, кадастра и картографии" по Курской области**

(полное наименование органа регистрации прав)

Раздел 1

КАДАСТРОВЫЙ ПЛАН ТЕРРИТОРИИ

Лист № 5раздела 1

Всего листов раздела 1: 43

Всего разделов: 9

Всего листов: 612

« 19 » июля 2019 г. № 46/19-1-249557

Номер кадастрового квартала: 46:07:010105

Номер п/п	Кадастровый номер объекта недвижимости	Вид объекта недвижимости	Адрес	Площадь или основная характеристика	Категория земель	Виды разрешенного использования	Назначение (проектируемое назначение)	Кадастровая стоимость (руб)
1	2	3	4	5	6	7	8	9
21	46:07:010105:20	Земельный участок	Местоположение установлено относительно ориентира, расположенного в границах участка. Ориентир Южнее АООТ " Золтекс " Почтовый адрес ориентира: обл. Курская, р-н Золотухинский	19264	Земли населённых пунктов	Для выпаса скота	_____	77248.64
22	46:07:010105:21	Земельный участок	Местоположение установлено относительно ориентира, расположенного в границах участка. Ориентир Южнее АООТ " Золтекс " Почтовый адрес ориентира: обл. Курская, р-н Золотухинский	5069	Земли населённых пунктов	Для выпаса скота	_____	20326.69
23	46:07:010105:22	Земельный участок	Местоположение установлено относительно ориентира, расположенного в границах участка. Ориентир Южнее АООТ "	13912	Земли населённых пунктов	Для выпаса скота	_____	55787.12

			Золтекс ". Почтовый адрес ориентира: обл. Курская, р-н Золотухинский					
24	46:07:010106:23	Земельный участок	обл. Курская, р-н Золотухинский, п. Золотухино, пер. Южный, дом 2, кв. 1	1200 +/-12	Земли населённых пунктов	Для ведения личного подсобного хозяйства	_____	381744
25	46:07:010105:23	Земельный участок	Курская область, Золотухинский район, п. Золотухино, ул. Пенькозаводская, дом 52а	2797 +/-18	Земли населённых пунктов	Под производственно- хозяйственную базу	_____	444471.27

<p>Начальник отдела</p> <p>_____</p> <p>полное наименование должности</p>	<p>М.П.</p>	<p>_____</p> <p>подпись</p>	<p>/ О.П. Бирюкова /</p> <p>_____</p> <p>инициалы, фамилия</p>
---	-------------	-----------------------------	--

**Филиал федерального государственного бюджетного учреждения "Федеральная кадастровая палата
Федеральной службы государственной регистрации, кадастра и картографии" по Курской области**

(полное наименование органа регистрации прав)

Раздел 1

КАДАСТРОВЫЙ ПЛАН ТЕРРИТОРИИ

Лист № 6раздела 1

Всего листов раздела 1: 43

Всего разделов: 9

Всего листов: 612

« 19 » июля 2019 г. № 46/19-1-249557

Номер кадастрового квартала: 46:07:010105

Номер п/п	Кадастровый номер объекта недвижимости	Вид объекта недвижимости	Адрес	Площадь или основная характеристика	Категория земель	Виды разрешенного использования	Назначение (проектируемое назначение)	Кадастровая стоимость (руб)
1	2	3	4	5	6	7	8	9
26	46:07:010105:24 (входит в единое землепользование 46:07:010100:1)	Земельный участок	Местоположение установлено относительно ориентира, расположенного в границах участка. Почтовый адрес ориентира: обл. Курская, р-н Золотухинский, п. Золотухино	6120	Земли промышленности, энергетики, транспорта, связи, радиовещания, телевидения, информатики, земли для обеспечения космической деятельности, земли обороны, безопасности и земли иного специального назначения	Под объекты транспорта Железнодорожного	—	221972.4
27	46:07:010105:25	Земельный участок	обл. Курская, р-н Золотухинский, п. Золотухино, ул. Пенькозаводская, дом 17	6538 +/-57	Земли населённых пунктов	Размещение зданий и сооружений ОАО "Курскгаз"	—	1025223.78
28	46:07:010106:25	Земельный участок	обл. Курская, р-н Золотухинский, п. Золотухино, пер. Южный, дом 4	870 +/-10	Земли населённых пунктов	Для ведения личного подсобного хозяйства	—	164212.5

29	46:07:010105:27	Земельный участок	обл. Курская, р-н Золотухинский, п. Золотухино, ул. Пенькозаводская	514	Земли населённых пунктов	Под объекты общего пользования	_____	1
30	46:07:010105:28	Земельный участок	обл. Курская, р-н Золотухинский, п. Золотухино, ул. Пенькозаводская	4540	Земли населённых пунктов	Под объекты общего пользования	_____	1

Начальник отдела

полное наименование должности

М.П.

подпись

/ О.П. Бирюкова /

инициалы, фамилия

**Филиал федерального государственного бюджетного учреждения "Федеральная кадастровая палата
Федеральной службы государственной регистрации, кадастра и картографии" по Курской области**

(полное наименование органа регистрации прав)

Раздел 1

КАДАСТРОВЫЙ ПЛАН ТЕРРИТОРИИ

Лист № 7раздела 1

Всего листов раздела 1: 43

Всего разделов: 9

Всего листов: 612

« 19 » июля 2019 г. № 46/19-1-249557

Номер кадастрового квартала: 46:07:010105

Номер п/п	Кадастровый номер объекта недвижимости	Вид объекта недвижимости	Адрес	Площадь или основная характеристика	Категория земель	Виды разрешенного использования	Назначение (проектируемое назначение)	Кадастровая стоимость (руб)
1	2	3	4	5	6	7	8	9
31	46:07:010105:29	Земельный участок	обл. Курская, р-н Золотухинский, п. Золотухино, ул. Пенькозаводская	7480	Земли населённых пунктов	Под объекты общего пользования	_____	1
32	46:07:010105:30 (входит в единое землепользование 46:07:010100:1)	Земельный участок	Местоположение установлено относительно ориентира, расположенного в границах участка. Почтовый адрес ориентира: обл. Курская, р-н Золотухинский, п. Золотухино	3729	Земли промышленности, энергетики, транспорта, связи, радиовещания, телевидения, информатики, земли для обеспечения космической деятельности, земли обороны, безопасности и земли иного специального назначения	Под объекты транспорта Железнодорожного	_____	135250.83
33	46:07:010105:32	Земельный участок	обл. Курская, р-н Золотухинский, п. Золотухино	10592	Земли населённых пунктов	Для выпаса скота	_____	42473.92
34	46:07:010105:33	Земельный	обл. Курская, р-н	8482	Земли населённых	Под объекты		1

		участок	Золотухинский, п. Золотухино, ул. Пенькозаводская		пунктов	общего пользования		
35	46:07:010105:34	Земельный участок	обл. Курская, р-н Золотухинский, п. Золотухино, ул. Пенькозаводская, дом 18	1290	Земли населённых пунктов	для приусадебного участка	_____	208825.2

Начальник отдела

полное наименование должности

М.П.

подпись

/ О.П. Бирюкова /

инициалы, фамилия

**Филиал федерального государственного бюджетного учреждения "Федеральная кадастровая палата
Федеральной службы государственной регистрации, кадастра и картографии" по Курской области**

(полное наименование органа регистрации прав)

Раздел 1

КАДАСТРОВЫЙ ПЛАН ТЕРРИТОРИИ

Лист № 8раздела 1

Всего листов раздела 1: 43

Всего разделов: 9

Всего листов: 612

« 19 » июля 2019 г. № 46/19-1-249557

Номер кадастрового квартала: 46:07:010105

Номер п/п	Кадастровый номер объекта недвижимости	Вид объекта недвижимости	Адрес	Площадь или основная характеристика	Категория земель	Виды разрешенного использования	Назначение (проектируемое назначение)	Кадастровая стоимость (руб)
1	2	3	4	5	6	7	8	9
36	46:07:010105:35	Земельный участок	Курская область, Золотухинский район, п. Золотухино, ул. Пенькозаводская, дом 20	3000 +/-19.17	Земли населённых пунктов	Для ведения личного подсобного хозяйства	_____	485640
37	46:07:010105:36	Земельный участок	обл. Курская, р-н Золотухинский, п. Золотухино, ул. Пенькозаводская, дом 22	1500 +/-27	Земли населённых пунктов	Для ведения личного подсобного хозяйства	_____	242820
38	46:07:010105:37	Земельный участок	обл. Курская, р-н Золотухинский, п. Золотухино, ул. Пенькозаводская, дом 24	1405	Земли населённых пунктов	для ведения подсобного хозяйства	_____	227441.4
39	46:07:010105:38	Земельный участок	обл. Курская, р-н Золотухинский, п. Золотухино, ул. Пенькозаводская, дом 26	2762	Земли населённых пунктов	Для ведения личного подсобного хозяйства	_____	447112.56
40	46:07:010105:39	Земельный участок	обл. Курская, р-н Золотухинский, п. Золотухино, ул. Пенькозаводская, дом 28	2148 +/-32	Земли населённых пунктов	Для ведения личного подсобного хозяйства	_____	347718.24

Начальник отдела

полное наименование должности

М.П.

подпись

/ О.П. Бирюкова /

инициалы, фамилия

**Филиал федерального государственного бюджетного учреждения "Федеральная кадастровая палата
Федеральной службы государственной регистрации, кадастра и картографии" по Курской области**

(полное наименование органа регистрации прав)

Раздел 1

КАДАСТРОВЫЙ ПЛАН ТЕРРИТОРИИ

Лист № 9раздела 1

Всего листов раздела 1: 43

Всего разделов: 9

Всего листов: 612

« 19 » июля 2019 г. № 46/19-1-249557

Номер кадастрового квартала: 46:07:010105

Номер п/п	Кадастровый номер объекта недвижимости	Вид объекта недвижимости	Адрес	Площадь или основная характеристика	Категория земель	Виды разрешенного использования	Назначение (проектируемое назначение)	Кадастровая стоимость (руб)
1	2	3	4	5	6	7	8	9
41	46:07:010105:40	Земельный участок	Курская обл., р-н Золотухинский, п. Золотухино, ул. Пенькозаводская, дом 32	1500 +/-27	Земли населённых пунктов	Для ведения личного подсобного хозяйства	_____	242820
42	46:07:010105:41	Земельный участок	обл. Курская, р-н Золотухинский, п. Золотухино, ул. Пенькозаводская, дом 34	1598	Земли населённых пунктов	Для ведения личного подсобного хозяйства	_____	258684.24
43	46:07:010105:42	Земельный участок	Курская обл., Золотухинский р-н, п. Золотухино, ул. Пенькозаводская, д. 28 а	1200 +/-24	Земли населённых пунктов	для ведения личного подсобного хозяйства	_____	191988
44	46:07:010105:43	Земельный участок	Курская обл., Золотухинский р-н, п. Золотухино, ул. Пенькозаводская, д. 34 "а"	2014 +/-31	Земли населённых пунктов	для ведения личного подсобного хозяйства	_____	285504.64
45	46:07:010106:43	Земельный участок	обл. Курская, р-н Золотухинский, п. Золотухино, пер. Южный, дом 13, Квартира 4	450 +/-15	Земли населённых пунктов	Для ведения личного подсобного хозяйства	_____	140571

Начальник отдела

полное наименование должности

М.П.

подпись

/ О.П. Бирюкова /

инициалы, фамилия

**Филиал федерального государственного бюджетного учреждения "Федеральная кадастровая палата
Федеральной службы государственной регистрации, кадастра и картографии" по Курской области**

(полное наименование органа регистрации прав)

Раздел 1

КАДАСТРОВЫЙ ПЛАН ТЕРРИТОРИИ

Лист № 10раздела 1

Всего листов раздела 1: 43

Всего разделов: 9

Всего листов: 612

« 19 » июля 2019 г. № 46/19-1-249557

Номер кадастрового квартала: 46:07:010105

Номер п/п	Кадастровый номер объекта недвижимости	Вид объекта недвижимости	Адрес	Площадь или основная характеристика	Категория земель	Виды разрешенного использования	Назначение (проектируемое назначение)	Кадастровая стоимость (руб)
1	2	3	4	5	6	7	8	9
46	46:07:010105:44 (Граница участка многоконтурная. Количество контуров - 2)	Земельный участок	Курская область, Золотухинский район, п. Золотухино, ул. Пенькозаводская, д. 34	2900 +/-18.85	Земли населённых пунктов	Для ведения личного подсобного хозяйства	_____	469452
47	46:07:010105:45	Земельный участок	306020, Россия, Курская область, Золотухинский район, п. Золотухино, улица Пенькозаводская, дом №36	2000 +/-15.65	Земли населённых пунктов	Для ведения личного подсобного хозяйства	_____	323760
48	46:07:010105:46	Земельный участок	обл. Курская, р-н Золотухинский, п. Золотухино, ул. Пенькозаводская, дом 42	3270	Земли населённых пунктов	Для ведения личного подсобного хозяйства	_____	529347.6
49	46:07:010105:47	Земельный участок	обл. Курская, р-н Золотухинский, п. Золотухино, ул. Пенькозаводская, дом 34-а	2506	Земли населённых пунктов	Для ведения личного подсобного хозяйства	_____	405671.28

50	46:07:010105:48	Земельный участок	обл. Курская, р-н Золотухинский, п. Золотухино, ул. Пенькозаводская	3951	Земли населённых пунктов	Под объекты общего пользования	_____	1
----	-----------------	----------------------	--	------	-----------------------------	--------------------------------------	-------	---

Начальник отдела

полное наименование должности

М.П.

подпись

/ О.П. Бирюкова /

инициалы, фамилия

**Филиал федерального государственного бюджетного учреждения "Федеральная кадастровая палата
Федеральной службы государственной регистрации, кадастра и картографии" по Курской области**

(полное наименование органа регистрации прав)

Раздел 1

КАДАСТРОВЫЙ ПЛАН ТЕРРИТОРИИ

Лист № 11раздела 1

Всего листов раздела 1: 43

Всего разделов: 9

Всего листов: 612

« 19 » июля 2019 г. № 46/19-1-249557

Номер кадастрового квартала: 46:07:010105

Номер п/п	Кадастровый номер объекта недвижимости	Вид объекта недвижимости	Адрес	Площадь или основная характеристика	Категория земель	Виды разрешенного использования	Назначение (проектируемое назначение)	Кадастровая стоимость (руб)
1	2	3	4	5	6	7	8	9
51	46:07:010105:49	Земельный участок	обл. Курская, р-н Золотухинский, п. Золотухино, ул. Пенькозаводская	9700	Земли населённых пунктов	Под объекты общего пользования	_____	1
52	46:07:010105:50	Земельный участок	Курская область, р-н Золотухинский, п. Золотухино, улица Пенькозаводская, дом № 38	1689 +/-14.38	Земли населённых пунктов	приусадебный участок	_____	273415.32
53	46:07:010105:51	Земельный участок	306020, Россия, Курская область, Золотухинский район, п. Золотухино, ул. Пенькозаводская, дом №40	2864	Земли населённых пунктов	Для ведения личного подсобного хозяйства	_____	463624.32
54	46:07:010105:52	Земельный участок	обл. Курская, р-н Золотухинский, п. Золотухино, ул. Пенькозаводская, дом 48	2341	Земли населённых пунктов	Для ведения личного подсобного хозяйства	_____	378961.08
55	46:07:010105:53	Земельный участок	Курская область, р-н Золотухинский, п. Золотухино, улица Пенькозаводская, дом № 44	4103 +/-22	Земли населённых пунктов	Для ведения личного подсобного хозяйства	_____	664193.64

Начальник отдела

полное наименование должности

М.П.

подпись

/ О.П. Бирюкова /

инициалы, фамилия

**Филиал федерального государственного бюджетного учреждения "Федеральная кадастровая палата
Федеральной службы государственной регистрации, кадастра и картографии" по Курской области**

(полное наименование органа регистрации прав)

Раздел 1

КАДАСТРОВЫЙ ПЛАН ТЕРРИТОРИИ

Лист № 12 раздела 1

Всего листов раздела 1: 43

Всего разделов: 9

Всего листов: 612

« 19 » июля 2019 г. № 46/19-1-249557

Номер кадастрового квартала: 46:07:010105

Номер п/п	Кадастровый номер объекта недвижимости	Вид объекта недвижимости	Адрес	Площадь или основная характеристика	Категория земель	Виды разрешенного использования	Назначение (проектируемое назначение)	Кадастровая стоимость (руб)
1	2	3	4	5	6	7	8	9
56	46:07:010105:54	Земельный участок	обл. Курская, р-н Золотухинский, п. Золотухино, ул. Пенькозаводская, д. 46	4430 +/-47	Земли населённых пунктов	Для ведения личного подсобного хозяйства	_____	572356
57	46:07:010105:55	Земельный участок	Курская область, Золотухинский район, поселок Золотухино, ул. Пенькозаводская, д. 54	4000 +/-44	Земли населённых пунктов	Для ведения личного подсобного хозяйства	_____	514360
58	46:07:010105:56	Земельный участок	обл. Курская, р-н Золотухинский, п. Золотухино, ул. Пенькозаводская, дом 56	2552	Земли населённых пунктов	Для ведения личного подсобного хозяйства	_____	413117.76
59	46:07:010105:57	Земельный участок	обл. Курская, р-н Золотухинский, п. Золотухино, ул. Пенькозаводская	1982	Земли населённых пунктов	Для ведения личного подсобного хозяйства	_____	320846.16
60	46:07:010105:58	Земельный участок	306020, Россия, Курская область, Золотухинский район, п. Золотухино, улица Пенькозаводская, дом №29	1600 +/-14	Земли населённых пунктов	Для ведения личного подсобного хозяйства	_____	259008

Начальник отдела

полное наименование должности

М.П.

подпись

/ О.П. Бирюкова /

инициалы, фамилия

**Филиал федерального государственного бюджетного учреждения "Федеральная кадастровая палата
Федеральной службы государственной регистрации, кадастра и картографии" по Курской области**

(полное наименование органа регистрации прав)

Раздел 1

КАДАСТРОВЫЙ ПЛАН ТЕРРИТОРИИ

Лист № 13раздела 1

Всего листов раздела 1: 43

Всего разделов: 9

Всего листов: 612

« 19 » июля 2019 г. № 46/19-1-249557

Номер кадастрового квартала: 46:07:010105

Номер п/п	Кадастровый номер объекта недвижимости	Вид объекта недвижимости	Адрес	Площадь или основная характеристика	Категория земель	Виды разрешенного использования	Назначение (проектируемое назначение)	Кадастровая стоимость (руб)
1	2	3	4	5	6	7	8	9
61	46:07:010105:59	Земельный участок	306020, Россия, Курская область, Золотухинский район, поселок Золотухино, ул. Пенькозаводская, №31	1300 +/-12.62	Земли населённых пунктов	Для ведения личного подсобного хозяйства	_____	210444
62	46:07:010105:61	Земельный участок	обл. Курская, р-н Золотухинский, п. Золотухино, ул. Пенькозаводская	33431	Земли населённых пунктов	Под объекты общего пользования	_____	1
63	46:07:010105:62	Земельный участок	обл. Курская, р-н Золотухинский, п. Золотухино, ул. Пенькозаводская	3222	Земли населённых пунктов	Для ведения огородничества	_____	335764.62
64	46:07:010105:63	Земельный участок	обл. Курская, р-н Золотухинский, п. Золотухино, ул. Пенькозаводская	14893	Земли населённых пунктов	Для ведения огородничества	_____	1551999.53
65	46:07:010105:64	Земельный участок	обл. Курская, р-н Золотухинский, п. Золотухино, ул. Пенькозаводская	2818	Земли населённых пунктов	Для ведения огородничества	_____	293663.78

Начальник отдела

полное наименование должности

М.П.

подпись

/ О.П. Бирюкова /

инициалы, фамилия

**Филиал федерального государственного бюджетного учреждения "Федеральная кадастровая палата
Федеральной службы государственной регистрации, кадастра и картографии" по Курской области**

(полное наименование органа регистрации прав)

Раздел 1

КАДАСТРОВЫЙ ПЛАН ТЕРРИТОРИИ

Лист № 14раздела 1

Всего листов раздела 1: 43

Всего разделов: 9

Всего листов: 612

« 19 » июля 2019 г. № 46/19-1-249557

Номер кадастрового квартала: 46:07:010105

Номер п/п	Кадастровый номер объекта недвижимости	Вид объекта недвижимости	Адрес	Площадь или основная характеристика	Категория земель	Виды разрешенного использования	Назначение (проектируемое назначение)	Кадастровая стоимость (руб)
1	2	3	4	5	6	7	8	9
66	46:07:010105:65	Земельный участок	обл. Курская, р-н Золотухинский, п. Золотухино, ул. Пенькозаводская	26746	Земли населённых пунктов	Для ведения огородничества	_____	2787200.66
67	46:07:010105:66	Земельный участок	обл. Курская, р-н Золотухинский, п. Золотухино, ул. Пенькозаводская	4701	Земли населённых пунктов	Для ведения огородничества	_____	489891.21
68	46:07:010105:67	Земельный участок	обл. Курская, р-н Золотухинский, п. Золотухино, ул. Пенькозаводская	1652	Земли населённых пунктов	Для ведения огородничества	_____	172154.92
69	46:07:010105:68	Земельный участок	обл. Курская, р-н Золотухинский, п. Золотухино, ул. Пенькозаводская	23579	Земли населённых пунктов	Для ведения огородничества	_____	2457167.59
70	46:07:010105:69 (входит в единое землепользование 46:07:000000:1)	Земельный участок	Местоположение установлено относительно ориентира, расположенного в границах участка. Почтовый адрес	81029	Земли промышленности, энергетики, транспорта, связи, радиовещания, телевидения,	Под объекты транспорта Железнодорожного	_____	2938921.47

			ориентира: обл. Курская, р-н Золотухинский		информатики, земли для обеспечения космической деятельности, земли обороны, безопасности и земли иного специального назначения			
--	--	--	---	--	---	--	--	--

Начальник отдела

полное наименование должности

М.П.

подпись

/ О.П. Бирюкова /

инициалы, фамилия

**Филиал федерального государственного бюджетного учреждения "Федеральная кадастровая палата
Федеральной службы государственной регистрации, кадастра и картографии" по Курской области**

(полное наименование органа регистрации прав)

Раздел 1

КАДАСТРОВЫЙ ПЛАН ТЕРРИТОРИИ

Лист № 15раздела 1

Всего листов раздела 1: 43

Всего разделов: 9

Всего листов: 612

« 19 » июля 2019 г. № 46/19-1-249557

Номер кадастрового квартала: 46:07:010105

Номер п/п	Кадастровый номер объекта недвижимости	Вид объекта недвижимости	Адрес	Площадь или основная характеристика	Категория земель	Виды разрешенного использования	Назначение (проектируемое назначение)	Кадастровая стоимость (руб)
1	2	3	4	5	6	7	8	9
71	46:07:010105:70	Земельный участок	обл. Курская, р-н Золотухинский, п. Золотухино, ул. Кирова, дом 84	334 +/-13	Земли населённых пунктов	Приемо- заготовительный пункт "Модуль"	_____	53657.1
72	46:07:010105:71	Земельный участок	обл. Курская, р-н Золотухинский, п. Золотухино	860	Земли населённых пунктов	Для ведения личного подсобного хозяйства	_____	225492
73	46:07:010105:72	Земельный участок	обл. Курская, р-н Золотухинский, п. Золотухино, ул. Кирова, дом 103	1200	Земли населённых пунктов	Для ведения личного подсобного хозяйства	_____	314640
74	46:07:010105:73	Земельный участок	обл. Курская, р-н Золотухинский, п. Золотухино, ул. Гайдара, дом 8	1280	Земли населённых пунктов	Для ведения личного подсобного хозяйства	_____	284646.4
75	46:07:010105:74	Земельный участок	обл. Курская, р-н Золотухинский, п. Золотухино, пер. Южный, дом 12а	68 +/-5.80	Земли населённых пунктов	Гараж	_____	16358.76

Начальник отдела

полное наименование должности

М.П.

подпись

/ О.П. Бирюкова /

инициалы, фамилия

**Филиал федерального государственного бюджетного учреждения "Федеральная кадастровая палата
Федеральной службы государственной регистрации, кадастра и картографии" по Курской области**

(полное наименование органа регистрации прав)

Раздел 1

КАДАСТРОВЫЙ ПЛАН ТЕРРИТОРИИ

Лист № 16раздела 1

Всего листов раздела 1: 43

Всего разделов: 9

Всего листов: 612

« 19 » июля 2019 г. № 46/19-1-249557

Номер кадастрового квартала: 46:07:010105

Номер п/п	Кадастровый номер объекта недвижимости	Вид объекта недвижимости	Адрес	Площадь или основная характеристика	Категория земель	Виды разрешенного использования	Назначение (проектируемое назначение)	Кадастровая стоимость (руб)
1	2	3	4	5	6	7	8	9
76	46:07:010105:75	Земельный участок	обл. Курская, р-н Золотухинский, п. Золотухино, пер. Южный, дом 13, квартира 3	221 +/-10.40	Земли населённых пунктов	Для ведения личного подсобного хозяйства	_____	69035.98
77	46:07:010105:76	Земельный участок	обл. Курская, р-н Золотухинский, п. Золотухино, пер. Южный, дом 14а	990 +/-22	Земли населённых пунктов	Для ведения личного подсобного хозяйства	_____	257489.1
78	46:07:010105:77	Земельный участок	Курская обл., р-н Золотухинский, п.Золотухино, ул. Пенькозаводская, дом 39	4000 +/-44	Земли населённых пунктов	Для ведения личного подсобного хозяйства.	_____	498080
79	46:07:010105:78	Земельный участок	Курская обл., р-н Золотухинский, п. Золотухино, ул. Пенькозаводская, дом 37	4200 +/-45	Земли населённых пунктов	Для ведения личного подсобного хозяйства.	_____	540078
80	46:07:010105:79	Земельный участок	Курская обл, р-н Золотухинский, п Золотухино, ул Кирова, дом 99	1063 +/-23	Земли населённых пунктов	приусадебный участок	_____	338161.56

Начальник отдела

полное наименование должности

М.П.

подпись

/ О.П. Бирюкова /

инициалы, фамилия

**Филиал федерального государственного бюджетного учреждения "Федеральная кадастровая палата
Федеральной службы государственной регистрации, кадастра и картографии" по Курской области**

(полное наименование органа регистрации прав)

Раздел 1

КАДАСТРОВЫЙ ПЛАН ТЕРРИТОРИИ

Лист № 17раздела 1

Всего листов раздела 1: 43

Всего разделов: 9

Всего листов: 612

« 19 » июля 2019 г. № 46/19-1-249557

Номер кадастрового квартала: 46:07:010105

Номер п/п	Кадастровый номер объекта недвижимости	Вид объекта недвижимости	Адрес	Площадь или основная характеристика	Категория земель	Виды разрешенного использования	Назначение (проектируемое назначение)	Кадастровая стоимость (руб)
1	2	3	4	5	6	7	8	9
81	46:07:010105:248	Земельный участок	Курская обл., р-н Золотухинский, п. Золотухино, ул. Пенькозаводская, д. 35	3300 +/-40	Земли населённых пунктов	Для ведения личного подсобного хозяйства	_____	426360
82	46:07:010105:249	Земельный участок	Местоположение установлено относительно ориентира, расположенного в границах участка. Почтовый адрес ориентира: Курская обл., р-н Золотухинский	10 +/-6	Земли промышленности, энергетики, транспорта, связи, радиовещания, телевидения, информатики, земли для обеспечения космической деятельности, земли обороны, безопасности и земли иного специального назначения	Под объекты энергетики	_____	362.7
83	46:07:010105:250	Земельный участок	Местоположение установлено относительно ориентира, расположенного	11 +/-6	Земли промышленности, энергетики,	Под объекты энергетики	_____	398.97

			в границах участка. Почтовый адрес ориентира: Курская обл., р-н Золотухинский		транспорта, связи, радиовещания, телевидения, информатики, земли для обеспечения космической деятельности, земли обороны, безопасности и земли иного специального назначения			
84	46:07:010105:251	Земельный участок	Курская обл., р-н Золотухинский, п. Золотухино, ул. Пенькозаводская, д. 30	1450	Земли населённых пунктов	приусадебный участок	_____	234726
85	46:07:010105:252	Земельный участок	Курская обл., р-н Золотухинский, п. Золотухино, ул. Пенькозаводская, д. 30	1333 +/-13	Земли населённых пунктов	для малоэтажной жилой застройки (индивидуальное жилищное строительство; размещение дачных домов и садовых домов)	_____	213266.67

Начальник отдела
полное наименование должности

М.П.

подпись

/ О.П. Бирюкова /
инициалы, фамилия

**Филиал федерального государственного бюджетного учреждения "Федеральная кадастровая палата
Федеральной службы государственной регистрации, кадастра и картографии" по Курской области**

(полное наименование органа регистрации прав)

Раздел 1

КАДАСТРОВЫЙ ПЛАН ТЕРРИТОРИИ

Лист № 18раздела 1

Всего листов раздела 1: 43

Всего разделов: 9

Всего листов: 612

« 19 » июля 2019 г. № 46/19-1-249557

Номер кадастрового квартала: 46:07:010105

Номер п/п	Кадастровый номер объекта недвижимости	Вид объекта недвижимости	Адрес	Площадь или основная характеристика	Категория земель	Виды разрешенного использования	Назначение (проектируемое назначение)	Кадастровая стоимость (руб)
1	2	3	4	5	6	7	8	9
86	46:07:010105:253	Земельный участок	Курская область, Золотухинский район, поселок Золотухино, ул. Пенькозаводская, д.23 "а"	1000 +/-11	Земли населённых пунктов	Малозэтажная жилая застройка (индивидуальное жилищное строительство; размещение дачных домов и садовых домов)	—	161880
87	46:07:010105:273	Земельный участок	Курская область, р-н Золотухинский, п. Золотухино, ул. Пенькозаводская, д. 5а	1600	Земли населённых пунктов	Для ведения личного подсобного хозяйства	—	259008
88	46:07:010105:285	Земельный участок	Курская область, Золотухинский район, поселок Золотухино, ул. Пенькозаводская, д. 21	1100 +/-11.61	Земли населённых пунктов	для строительства жилого дома	—	178068
89	46:07:010105:287	Земельный участок	Российская Федерация, Курская область, Золотухинский район, п. Золотухино, ул. Пенькозаводская, д. № 33	5000 +/-25	Земли населённых пунктов	Ведение огородничества	—	521050
90	46:07:010105:290 (Граница участка	Земельный участок	Российская Федерация, Курская область,	6410 +/-39	Земли промышленности,	Земельные участки (территории)	—	42690.6

	многоконтурная. Количество контуров - 2)		Золотухинский район, п. Золотухино		энергетики, транспорта, связи, радиовещания, телевидения, информатики, земли для обеспечения космической деятельности, земли обороны, безопасности и земли иного специального назначения	общего пользования		
--	--	--	---------------------------------------	--	---	-----------------------	--	--

Начальник отдела

полное наименование должности

М.П.

подпись

/ О.П. Бирюкова /

инициалы, фамилия

**Филиал федерального государственного бюджетного учреждения "Федеральная кадастровая палата
Федеральной службы государственной регистрации, кадастра и картографии" по Курской области**

(полное наименование органа регистрации прав)

Раздел 1

КАДАСТРОВЫЙ ПЛАН ТЕРРИТОРИИ

Лист № 19раздела 1

Всего листов раздела 1: 43

Всего разделов: 9

Всего листов: 612

« 19 » июля 2019 г. № 46/19-1-249557

Номер кадастрового квартала: 46:07:010105

Номер п/п	Кадастровый номер объекта недвижимости	Вид объекта недвижимости	Адрес	Площадь или основная характеристика	Категория земель	Виды разрешенного использования	Назначение (проектируемое назначение)	Кадастровая стоимость (руб)
1	2	3	4	5	6	7	8	9
91	46:07:010105:292	Земельный участок	306020, Российская Федерация, Курская область, Золотухинский район, рп. Золотухино, ул. Пенькозаводская, 42	2150 +/-16.23	Земли населённых пунктов	Для ведения личного подсобного хозяйства	_____	405812.5
92	46:07:010105:293	Земельный участок	Российская Федерация, Курская область, Золотухинский район, поселок Золотухино, ул. Пенькозаводская	9400 +/-34	Земли населённых пунктов	Обслуживание автотранспорта	_____	7096812
93	46:07:010105:294	Земельный участок	Российская Федерация, Курская область, Золотухинский район, поселок Золотухино, ул. Пенькозаводская	36720 +/-67	Земли населённых пунктов	Склады	_____	5738968.8
94	46:07:010105:295	Земельный участок	Российская Федерация, Курская область, Золотухинский район, поселок Золотухино, ул. Пенькозаводская	1700 +/-14	Земли населённых пунктов	Коммунальное обслуживание	_____	265693

95	46:07:010101:314	Земельный участок	Курская обл., р-н Золотухинский, п. Золотухино, ул. Кирова, дом 113 а	100 +/-7	Земли населённых пунктов	Для строительства и эксплуатации магазина	_____	75826
----	------------------	----------------------	--	----------	-----------------------------	---	-------	-------

Начальник отдела

полное наименование должности

М.П.

подпись

/ О.П. Бирюкова /

инициалы, фамилия

**Филиал федерального государственного бюджетного учреждения "Федеральная кадастровая палата
Федеральной службы государственной регистрации, кадастра и картографии" по Курской области**

(полное наименование органа регистрации прав)

Раздел 1

КАДАСТРОВЫЙ ПЛАН ТЕРРИТОРИИ

Лист № 20раздела 1

Всего листов раздела 1: 43

Всего разделов: 9

Всего листов: 612

« 19 » июля 2019 г. № 46/19-1-249557

Номер кадастрового квартала: 46:07:010105

Номер п/п	Кадастровый номер объекта недвижимости	Вид объекта недвижимости	Адрес	Площадь или основная характеристика	Категория земель	Виды разрешенного использования	Назначение (проектируемое назначение)	Кадастровая стоимость (руб)
1	2	3	4	5	6	7	8	9
96	46:07:101101:57 (Граница участка многоконтурная. Количество контуров - 2)	Земельный участок	обл. Курская, р-н Золотухинский, Донской сельсовет, д. Буклята, дом 6	2500 +/-17.50	Земли населённых пунктов	Для ведения личного подсобного хозяйства	_____	314800
97	46:07:010105:80	здание	Курская область, Золотухинский р-н, рп Золотухино, ул Пенькозаводская, д 3	56.7	_____	_____	Жилой дом	687488.07
98	46:07:010105:81	здание	Курская область, Золотухинский р-н, рп Золотухино, ул Кирова, д 99	65.8	_____	_____	Жилой дом	797825.66
99	46:07:010105:82	здание	Курская область, Золотухинский р-н, рп Золотухино, ул Пенькозаводская, д 28	62.7	_____	_____	Жилой дом	760238.13
100	46:07:010105:83	здание	Курская область, р-н Золотухинский, п Золотухино, ул Пенькозаводская, д 54	91.4	_____	_____	Жилой дом	1108225.91

Начальник отдела

полное наименование должности

М.П.

подпись

/ О.П. Бирюкова /

инициалы, фамилия

**Филиал федерального государственного бюджетного учреждения "Федеральная кадастровая палата
Федеральной службы государственной регистрации, кадастра и картографии" по Курской области**

(полное наименование органа регистрации прав)

Раздел 1

КАДАСТРОВЫЙ ПЛАН ТЕРРИТОРИИ

Лист № 21раздела 1

Всего листов раздела 1: 43

Всего разделов: 9

Всего листов: 612

« 19 » июля 2019 г. № 46/19-1-249557

Номер кадастрового квартала: 46:07:010105

Номер п/п	Кадастровый номер объекта недвижимости	Вид объекта недвижимости	Адрес	Площадь или основная характеристика	Категория земель	Виды разрешенного использования	Назначение (проектируемое назначение)	Кадастровая стоимость (руб)
1	2	3	4	5	6	7	8	9
101	46:07:010105:84	здание	Курская область, Золотухинский р-н, рп Золотухино, пер Южный, д 12а	26.4	_____	_____	Нежилое здание	182907.65
102	46:07:010105:85	здание	Курская область, р-н Золотухинский, пгт Золотухино, ул Пенькозаводская, д 18	55.0	_____	_____	Жилой дом	666875.55
103	46:07:010105:86	здание	Курская область, Золотухинский р-н, рп Золотухино, ул Гайдара, д 7	42.7	_____	_____	Жилой дом	517737.93
104	46:07:010105:87	здание	Курская область, Золотухинский р-н, рп Золотухино, ул Пенькозаводская, д 56	44.9	_____	_____	Жилой дом	544412.95
105	46:07:010105:88	здание	Курская область, Золотухинский р-н, рп Золотухино, пер Южный, д 5	75.4	_____	_____	Жилой дом	1133321.57

Начальник отдела

полное наименование должности

М.П.

подпись

/ О.П. Бирюкова /

инициалы, фамилия

**Филиал федерального государственного бюджетного учреждения "Федеральная кадастровая палата
Федеральной службы государственной регистрации, кадастра и картографии" по Курской области**

(полное наименование органа регистрации прав)

Раздел 1

КАДАСТРОВЫЙ ПЛАН ТЕРРИТОРИИ

Лист № 22раздела 1

Всего листов раздела 1: 43

Всего разделов: 9

Всего листов: 612

« 19 » июля 2019 г. № 46/19-1-249557

Номер кадастрового квартала: 46:07:010105

Номер п/п	Кадастровый номер объекта недвижимости	Вид объекта недвижимости	Адрес	Площадь или основная характеристика	Категория земель	Виды разрешенного использования	Назначение (проектируемое назначение)	Кадастровая стоимость (руб)
1	2	3	4	5	6	7	8	9
106	46:07:010105:89	здание	Курская область, Золотухинский р-н, рп Золотухино, ул Кирова, д 101	650.6	_____	_____	Многоквартирный дом	13001603.41
107	46:07:010105:90	здание	Курская область, Золотухинский р-н, рп Золотухино, ул Пенькозаводская, д 34б	28.2	_____	_____	Жилой дом	341925.28
108	46:07:010105:91	здание	Курская область, р-н Золотухинский, п. Золотухино, ул. Пенькозаводская, д. 36	68.6	_____	_____	Жилой дом	831775.69
109	46:07:010105:92	здание	Курская область, Золотухинский р-н, рп Золотухино, ул Пенькозаводская, д 36	54.0	_____	_____	Жилой дом	654750.54
110	46:07:010105:93	здание	Курская область, Золотухинский р-н, рп Золотухино, ул Пенькозаводская, д 1	40.6	_____	_____	Жилой дом	492275.41

Начальник отдела

полное наименование должности

М.П.

подпись

/ О.П. Бирюкова /

инициалы, фамилия

**Филиал федерального государственного бюджетного учреждения "Федеральная кадастровая палата
Федеральной службы государственной регистрации, кадастра и картографии" по Курской области**

(полное наименование органа регистрации прав)

Раздел 1

КАДАСТРОВЫЙ ПЛАН ТЕРРИТОРИИ

Лист № 23раздела 1

Всего листов раздела 1: 43

Всего разделов: 9

Всего листов: 612

« 19 » июля 2019 г. № 46/19-1-249557

Номер кадастрового квартала: 46:07:010105

Номер п/п	Кадастровый номер объекта недвижимости	Вид объекта недвижимости	Адрес	Площадь или основная характеристика	Категория земель	Виды разрешенного использования	Назначение (проектируемое назначение)	Кадастровая стоимость (руб)
1	2	3	4	5	6	7	8	9
111	46:07:010105:94	здание	Курская область, Золотухинский р-н, рп Золотухино, ул Пенькозаводская, д 28а	30.6	_____	_____	Жилой дом	371025.31
112	46:07:010105:95	здание	Курская область, Золотухинский р-н, рп Золотухино, ул Пенькозаводская, д 23	23.6	_____	_____	Жилой дом	286150.24
113	46:07:010105:96	здание	Курская область, Золотухинский р-н, рп Золотухино, ул Пенькозаводская, д 11а	562.5	_____	_____	Нежилое здание	2423075.63
114	46:07:010105:97	здание	Курская область, Золотухинский р-н, рп Золотухино, ул Пенькозаводская, д 11а	15.4	_____	_____	Нежилое здание	75463.23
115	46:07:010105:98	здание	Курская область, Золотухинский р-н, рп Золотухино, ул Пенькозаводская, д 11а	446.1	_____	_____	Нежилое здание	2749854.08

Начальник отдела

полное наименование должности

М.П.

подпись

/ О.П. Бирюкова /

инициалы, фамилия

**Филиал федерального государственного бюджетного учреждения "Федеральная кадастровая палата
Федеральной службы государственной регистрации, кадастра и картографии" по Курской области**

(полное наименование органа регистрации прав)

Раздел 1

КАДАСТРОВЫЙ ПЛАН ТЕРРИТОРИИ

Лист № 24раздела 1

Всего листов раздела 1: 43

Всего разделов: 9

Всего листов: 612

« 19 » июля 2019 г. № 46/19-1-249557

Номер кадастрового квартала: 46:07:010105

Номер п/п	Кадастровый номер объекта недвижимости	Вид объекта недвижимости	Адрес	Площадь или основная характеристика	Категория земель	Виды разрешенного использования	Назначение (проектируемое назначение)	Кадастровая стоимость (руб)
1	2	3	4	5	6	7	8	9
116	46:07:010105:99	здание	Курская область, Золотухинский р-н, м Свобода, ул Южная, д 15	53.1	—	—	Жилой дом	643838.03
117	46:07:010105:100	здание	Курская область, Золотухинский р-н, рп Золотухино, пер Южный, д 15	262.7	—	—	Многоквартирный дом	4754129.19
118	46:07:010105:101	здание	Курская область, Золотухинский р-н, рп Золотухино, ул Пенькозаводская, д 12	84.4	—	—	Жилой дом	1023350.84
119	46:07:010105:102	здание	Курская область, Золотухинский р-н, рп Золотухино, ул Пенькозаводская, д 22	60.0	—	—	Жилой дом	727500.6
120	46:07:010105:103	здание	Курская область, Золотухинский р-н, рп Золотухино, ул Пенькозаводская, д 7	82.3	—	—	Многоквартирный дом	1543211.41

Начальник отдела

полное наименование должности

М.П.

подпись

/ О.П. Бирюкова /

инициалы, фамилия

**Филиал федерального государственного бюджетного учреждения "Федеральная кадастровая палата
Федеральной службы государственной регистрации, кадастра и картографии" по Курской области**

(полное наименование органа регистрации прав)

Раздел 1

КАДАСТРОВЫЙ ПЛАН ТЕРРИТОРИИ

Лист № 25раздела 1

Всего листов раздела 1: 43

Всего разделов: 9

Всего листов: 612

« 19 » июля 2019 г. № 46/19-1-249557

Номер кадастрового квартала: 46:07:010105

Номер п/п	Кадастровый номер объекта недвижимости	Вид объекта недвижимости	Адрес	Площадь или основная характеристика	Категория земель	Виды разрешенного использования	Назначение (проектируемое назначение)	Кадастровая стоимость (руб)
1	2	3	4	5	6	7	8	9
121	46:07:010105:104	здание	Курская область, Золотухинский р-н, рп Золотухино, ул Гайдара, д 19	41.5	_____	_____	Жилой дом	503187.92
122	46:07:010105:105	здание	Курская обл..Золотухинского р- н,п.Золотухино,ул.Кирова,д.113	111.4	_____	_____	Жилой дом	1350726.11
123	46:07:010105:106	здание	Курская область, Золотухинский р-н, рп Золотухино, ул Гайдара, д 10	74.3	_____	_____	Жилой дом	900888.24
124	46:07:010105:107	здание	Курская область, р-н Золотухинский, п Золотухино, ул Гайдара, д 10	22.4	_____	_____	Жилой дом	271600.22
125	46:07:010105:108	сооружение	Курская область, Золотухинский р-н, рп Золотухино, ул Пенькозаводская, д 15	протяженность: 364 м	_____	_____	Подъездной путь	6932744.82

Начальник отдела

полное наименование должности

М.П.

подпись

/ О.П. Бирюкова /

инициалы, фамилия

**Филиал федерального государственного бюджетного учреждения "Федеральная кадастровая палата
Федеральной службы государственной регистрации, кадастра и картографии" по Курской области**

(полное наименование органа регистрации прав)

Раздел 1

КАДАСТРОВЫЙ ПЛАН ТЕРРИТОРИИ

Лист № 26раздела 1

Всего листов раздела 1: 43

Всего разделов: 9

Всего листов: 612

« 19 » июля 2019 г. № 46/19-1-249557

Номер кадастрового квартала: 46:07:010105

Номер п/п	Кадастровый номер объекта недвижимости	Вид объекта недвижимости	Адрес	Площадь или основная характеристика	Категория земель	Виды разрешенного использования	Назначение (проектируемое назначение)	Кадастровая стоимость (руб)
1	2	3	4	5	6	7	8	9
126	46:07:010105:109	здание	Курская область, Золотухинский р-н, рп Золотухино, ул Пенькозаводская, д 15	61.1	_____	_____	Нежилое здание	1230399.76
127	46:07:010105:110	здание	Курская область, Золотухинский р-н, рп Золотухино, ул Пенькозаводская, д 15	106.6	_____	_____	Нежилое здание	765025.56
128	46:07:010105:111	здание	Курская область, Золотухинский р-н, рп Золотухино, ул Гайдара, д 8	59.9	_____	_____	Жилой дом	726288.1
129	46:07:010105:112	здание	Курская область, Золотухинский р-н, рп Золотухино, ул Гайдара, д 6	72.4	_____	_____	Жилой дом	877850.72
130	46:07:010105:113	здание	Курская область, р-н Золотухинский, п. Золотухино, ул. Гайдара, д. 17	93.3	_____	_____	Жилой дом	1402372.71

Начальник отдела

полное наименование должности

М.П.

подпись

/ О.П. Бирюкова /

инициалы, фамилия

**Филиал федерального государственного бюджетного учреждения "Федеральная кадастровая палата
Федеральной службы государственной регистрации, кадастра и картографии" по Курской области**

(полное наименование органа регистрации прав)

Раздел 1

КАДАСТРОВЫЙ ПЛАН ТЕРРИТОРИИ

Лист № 27раздела 1

Всего листов раздела 1: 43

Всего разделов: 9

Всего листов: 612

« 19 » июля 2019 г. № 46/19-1-249557

Номер кадастрового квартала: 46:07:010105

Номер п/п	Кадастровый номер объекта недвижимости	Вид объекта недвижимости	Адрес	Площадь или основная характеристика	Категория земель	Виды разрешенного использования	Назначение (проектируемое назначение)	Кадастровая стоимость (руб)
1	2	3	4	5	6	7	8	9
131	46:07:010105:114	здание	Курская область, Золотухинский р-н, рп Золотухино, пер Южный, д 3	50.6	_____	_____	Жилой дом	760557.97
132	46:07:010105:115	здание	Курская область, Золотухинский р-н, рп Золотухино, ул Пенькозаводская, д 46	68.1	_____	_____	Жилой дом	825713.18
133	46:07:010105:116	здание	Курская область, Золотухинский р-н, рп Золотухино, пер Южный, д 2а	30.2	_____	_____	Нежилое здание	78056.43
134	46:07:010105:117	здание	Курская область, Золотухинский р-н, рп Золотухино, пер Южный, д 2а	49.6	_____	_____	Нежилое здание	343644.67
135	46:07:010105:118	здание	Курская область, Золотухинский р-н, рп Золотухино, ул Гайдара, д 14	91.8	_____	_____	Жилой дом	1113075.92

Начальник отдела

полное наименование должности

М.П.

подпись

/ О.П. Бирюкова /

инициалы, фамилия

**Филиал федерального государственного бюджетного учреждения "Федеральная кадастровая палата
Федеральной службы государственной регистрации, кадастра и картографии" по Курской области**

(полное наименование органа регистрации прав)

Раздел 1

КАДАСТРОВЫЙ ПЛАН ТЕРРИТОРИИ

Лист № 28раздела 1

Всего листов раздела 1: 43

Всего разделов: 9

Всего листов: 612

« 19 » июля 2019 г. № 46/19-1-249557

Номер кадастрового квартала: 46:07:010105

Номер п/п	Кадастровый номер объекта недвижимости	Вид объекта недвижимости	Адрес	Площадь или основная характеристика	Категория земель	Виды разрешенного использования	Назначение (проектируемое назначение)	Кадастровая стоимость (руб)
1	2	3	4	5	6	7	8	9
136	46:07:010105:119	здание	Курская область, Золотухинский р-н, рп Золотухино, ул Гайдара, д 1/87	37.6	_____	_____	Жилой дом	455900.38
137	46:07:010105:120	здание	Курская область, Золотухинский р-н, рп Золотухино, ул Гайдара, д 4	71.4	_____	_____	Жилой дом	865725.71
138	46:07:010105:121	здание	Курская область, Золотухинский р-н, рп Золотухино, ул Гайдара, д 9-11	80.8	_____	_____	Жилой дом	979700.81
139	46:07:010105:122	здание	Курская область, р-н Золотухинский, пгт Золотухино, ул Гайдара, д 9	55.7	_____	_____	Жилой дом	675363.06
140	46:07:010105:123	здание	Курская область, Золотухинский р-н, рп Золотухино, пер Южный, д 101/б	140.2	_____	_____	Многоквартирный дом	2636650.27

Начальник отдела

полное наименование должности

М.П.

подпись

/ О.П. Бирюкова /

инициалы, фамилия

**Филиал федерального государственного бюджетного учреждения "Федеральная кадастровая палата
Федеральной службы государственной регистрации, кадастра и картографии" по Курской области**

(полное наименование органа регистрации прав)

Раздел 1

КАДАСТРОВЫЙ ПЛАН ТЕРРИТОРИИ

Лист № 29раздела 1

Всего листов раздела 1: 43

Всего разделов: 9

Всего листов: 612

« 19 » июля 2019 г. № 46/19-1-249557

Номер кадастрового квартала: 46:07:010105

Номер п/п	Кадастровый номер объекта недвижимости	Вид объекта недвижимости	Адрес	Площадь или основная характеристика	Категория земель	Виды разрешенного использования	Назначение (проектируемое назначение)	Кадастровая стоимость (руб)
1	2	3	4	5	6	7	8	9
141	46:07:010105:124	здание	Курская область, Золотухинский р-н, рп Золотухино, ул Пенькозаводская, д 38	31.5	_____	_____	Жилой дом	381937.82
142	46:07:010105:125	здание	Курская обл..Золотухинского р- н,п.Золотухино,ул.Пенькозаводская,д.6	120.1	_____	_____	Жилой дом	1456213.7
143	46:07:010105:126	здание	Курская область, Золотухинский р-н, рп Золотухино, пер Южный, д 21	307.6	_____	_____	Многоквартирный дом	5607117.36
144	46:07:010105:127	здание	Курская область, Золотухинский р-н, рп Золотухино, пер Южный, д 6	52.6	_____	_____	Жилой дом	637775.53
145	46:07:010105:128	здание	Курская область, р-н Золотухинский, п Золотухино, ул Гайдара, д 33	183.9	_____	_____	Жилой дом	2229789.34

Начальник отдела

полное наименование должности

М.П.

подпись

/ О.П. Бирюкова /

инициалы, фамилия

**Филиал федерального государственного бюджетного учреждения "Федеральная кадастровая палата
Федеральной службы государственной регистрации, кадастра и картографии" по Курской области**

(полное наименование органа регистрации прав)

Раздел 1

КАДАСТРОВЫЙ ПЛАН ТЕРРИТОРИИ

Лист № 30раздела 1

Всего листов раздела 1: 43

Всего разделов: 9

Всего листов: 612

« 19 » июля 2019 г. № 46/19-1-249557

Номер кадастрового квартала: 46:07:010105

Номер п/п	Кадастровый номер объекта недвижимости	Вид объекта недвижимости	Адрес	Площадь или основная характеристика	Категория земель	Виды разрешенного использования	Назначение (проектируемое назначение)	Кадастровая стоимость (руб)
1	2	3	4	5	6	7	8	9
146	46:07:010105:129	здание	Курская область, Золотухинский р-н, рп Золотухино, ул Пенькозаводская, д 9	15.4	_____	_____	Нежилое здание	75463.23
147	46:07:010105:130	здание	Курская область, Золотухинский р-н, рп Золотухино, ул Пенькозаводская, д 9	80.8	_____	_____	Жилой дом	1214487.83
148	46:07:010105:131	здание	Курская область, Золотухинский р-н, рп Золотухино, ул Пенькозаводская, д 9	562.5	_____	_____	Нежилое здание	2423075.63
149	46:07:010105:132	здание	Курская область, Золотухинский р-н, рп Золотухино, ул Пенькозаводская, д 9	272.6	_____	_____	Нежилое здание	1680363.65
150	46:07:010105:133	здание	Курская область, р-н Золотухинский, п Золотухино, пер Южный, д 1	161.4	_____	_____	Жилой дом	1956976.61

Начальник отдела

полное наименование должности

М.П.

подпись

/ О.П. Бирюкова /

инициалы, фамилия

**Филиал федерального государственного бюджетного учреждения "Федеральная кадастровая палата
Федеральной службы государственной регистрации, кадастра и картографии" по Курской области**

(полное наименование органа регистрации прав)

Раздел 1

КАДАСТРОВЫЙ ПЛАН ТЕРРИТОРИИ

Лист № 31раздела 1

Всего листов раздела 1: 43

Всего разделов: 9

Всего листов: 612

« 19 » июля 2019 г. № 46/19-1-249557

Номер кадастрового квартала: 46:07:010105

Номер п/п	Кадастровый номер объекта недвижимости	Вид объекта недвижимости	Адрес	Площадь или основная характеристика	Категория земель	Виды разрешенного использования	Назначение (проектируемое назначение)	Кадастровая стоимость (руб)
1	2	3	4	5	6	7	8	9
151	46:07:010105:134	здание	Курская область, Золотухинский р-н, рп Золотухино, пер Южный, д 1	58.0	_____	_____	Жилой дом	703250.58
152	46:07:010105:135	здание	Курская область, Золотухинский р-н, рп Золотухино, ул Кирова, д 103	112.6	_____	_____	Нежилое здание	775401.88
153	46:07:010105:136	здание	Курская область, Золотухинский р-н, рп Золотухино, ул Кирова, д 103	35.5	_____	_____	Нежилое здание	139840.33
154	46:07:010105:137	здание	Курская область, Золотухинский р-н, рп Золотухино, ул Кирова, д 103	347.1	_____	_____	Нежилое здание	897132.02
155	46:07:010105:138	здание	Курская область, Золотухинский р-н, рп Золотухино, ул Кирова, д 103	56.6	_____	_____	Нежилое здание	633391.92

Начальник отдела

полное наименование должности

М.П.

подпись

/ О.П. Бирюкова /

инициалы, фамилия

**Филиал федерального государственного бюджетного учреждения "Федеральная кадастровая палата
Федеральной службы государственной регистрации, кадастра и картографии" по Курской области**

(полное наименование органа регистрации прав)

Раздел 1

КАДАСТРОВЫЙ ПЛАН ТЕРРИТОРИИ

Лист № 32раздела 1

Всего листов раздела 1: 43

Всего разделов: 9

Всего листов: 612

« 19 » июля 2019 г. № 46/19-1-249557

Номер кадастрового квартала: 46:07:010105

Номер п/п	Кадастровый номер объекта недвижимости	Вид объекта недвижимости	Адрес	Площадь или основная характеристика	Категория земель	Виды разрешенного использования	Назначение (проектируемое назначение)	Кадастровая стоимость (руб)
1	2	3	4	5	6	7	8	9
156	46:07:010105:139	здание	Курская область, Золотухинский р-н, рп Золотухино, ул Кирова, д 103	212.3	_____	_____	Нежилое здание	2375779.24
157	46:07:010105:140	здание	Курская область, Золотухинский р-н, рп Золотухино, ул Кирова, д 103	82.5	_____	_____	Нежилое здание	213233.63
158	46:07:010105:141	здание	Курская область, Золотухинский р-н, рп Золотухино, ул Кирова, д 103	1481.5	_____	_____	Нежилое здание	5430764.18
159	46:07:010105:142	здание	Курская область, Золотухинский р-н, рп Золотухино, ул Кирова, д 103	198.0	_____	_____	Нежилое здание	2259372.06
160	46:07:010105:143	здание	Курская область, Золотухинский р-н, рп Золотухино, ул Кирова, д 103	80.4	_____	_____	Нежилое здание	1096879.51

Начальник отдела

полное наименование должности

М.П.

подпись

/ О.П. Бирюкова /

инициалы, фамилия

**Филиал федерального государственного бюджетного учреждения "Федеральная кадастровая палата
Федеральной службы государственной регистрации, кадастра и картографии" по Курской области**

(полное наименование органа регистрации прав)

Раздел 1

КАДАСТРОВЫЙ ПЛАН ТЕРРИТОРИИ

Лист № 33раздела 1

Всего листов раздела 1: 43

Всего разделов: 9

Всего листов: 612

« 19 » июля 2019 г. № 46/19-1-249557

Номер кадастрового квартала: 46:07:010105

Номер п/п	Кадастровый номер объекта недвижимости	Вид объекта недвижимости	Адрес	Площадь или основная характеристика	Категория земель	Виды разрешенного использования	Назначение (проектируемое назначение)	Кадастровая стоимость (руб)
1	2	3	4	5	6	7	8	9
161	46:07:010105:144	здание	Курская область, Золотухинский р-н, рп Золотухино, ул Кирова, д 103	649.5	_____	_____	Нежилое здание	1678730.18
162	46:07:010105:145	здание	Курская область, Золотухинский р-н, рп Золотухино, ул Кирова, д 103	146.5	_____	_____	Нежилое здание	693838.65
163	46:07:010105:146	здание	Курская область, Золотухинский р-н, рп Золотухино, ул Кирова, д 103	25.1	_____	_____	Нежилое здание	64874.72
164	46:07:010105:147	здание	Курская область, р-н Золотухинский, п. Золотухино, ул. Кирова, д. 103	84.7	_____	_____	Жилой дом	1026988.35
165	46:07:010105:148	здание	Курская область, Золотухинский р-н, рп Золотухино, пер Южный, д 4	78.0	_____	_____	Жилой дом	945750.78

Начальник отдела

полное наименование должности

М.П.

подпись

/ О.П. Бирюкова /

инициалы, фамилия

**Филиал федерального государственного бюджетного учреждения "Федеральная кадастровая палата
Федеральной службы государственной регистрации, кадастра и картографии" по Курской области**

(полное наименование органа регистрации прав)

Раздел 1

КАДАСТРОВЫЙ ПЛАН ТЕРРИТОРИИ

Лист № 34раздела 1

Всего листов раздела 1: 43

Всего разделов: 9

Всего листов: 612

« 19 » июля 2019 г. № 46/19-1-249557

Номер кадастрового квартала: 46:07:010105

Номер п/п	Кадастровый номер объекта недвижимости	Вид объекта недвижимости	Адрес	Площадь или основная характеристика	Категория земель	Виды разрешенного использования	Назначение (проектируемое назначение)	Кадастровая стоимость (руб)
1	2	3	4	5	6	7	8	9
166	46:07:010105:149	здание	Курская область, Золотухинский р-н, рп Золотухино, ул Гайдара, д 37	217.4	_____	_____	Жилой дом	3267693.75
167	46:07:010105:150	здание	Курская область, Золотухинский р-н, рп Золотухино, ул Гайдара, д 3	72.0	_____	_____	Жилой дом	873000.72
168	46:07:010105:151	здание	Курская область, Золотухинский р-н, рп Золотухино, ул Пенькозаводская, д 14	90.1	_____	_____	Жилой дом	1354274.18
169	46:07:010105:152	здание	Курская область, Золотухинский р-н, рп Золотухино, ул Гайдара, д 23	63.1	_____	_____	Жилой дом	765088.13
170	46:07:010105:153	здание	Курская область, Золотухинский р-н, рп Золотухино, ул Пенькозаводская, д 30	60.8	_____	_____	Жилой дом	737200.61

Начальник отдела

полное наименование должности

М.П.

подпись

/ О.П. Бирюкова /

инициалы, фамилия

**Филиал федерального государственного бюджетного учреждения "Федеральная кадастровая палата
Федеральной службы государственной регистрации, кадастра и картографии" по Курской области**

(полное наименование органа регистрации прав)

Раздел 1

КАДАСТРОВЫЙ ПЛАН ТЕРРИТОРИИ

Лист № 35раздела 1

Всего листов раздела 1: 43

Всего разделов: 9

Всего листов: 612

« 19 » июля 2019 г. № 46/19-1-249557

Номер кадастрового квартала: 46:07:010105

Номер п/п	Кадастровый номер объекта недвижимости	Вид объекта недвижимости	Адрес	Площадь или основная характеристика	Категория земель	Виды разрешенного использования	Назначение (проектируемое назначение)	Кадастровая стоимость (руб)
1	2	3	4	5	6	7	8	9
171	46:07:010105:154	здание	Курская область, Золотухинский р-н, рп Золотухино, ул Пенькозаводская, д 30	20.8	_____	_____	Жилой дом	252200.21
172	46:07:010105:155	здание	Курская область, р-н Золотухинский, п Золотухино, ул Первомайская, д 27	78.8	_____	_____	Жилой дом	955450.79
173	46:07:010105:156	здание	Курская область, р-н Золотухинский, п Золотухино, ул Кирова, д 109	51.0	_____	_____	Жилой дом	618375.51
174	46:07:010105:157	здание	Курская область, Золотухинский р-н, рп Золотухино, ул Гайдара, д 13	44.4	_____	_____	Жилой дом	538350.44
175	46:07:010105:158	здание	Курская область, Золотухинский р-н, рп Золотухино, пер Южный, д 2	119.5	_____	_____	Многоквартирный дом	2180749.52

Начальник отдела

полное наименование должности

М.П.

подпись

/ О.П. Бирюкова /

инициалы, фамилия

**Филиал федерального государственного бюджетного учреждения "Федеральная кадастровая палата
Федеральной службы государственной регистрации, кадастра и картографии" по Курской области**

(полное наименование органа регистрации прав)

Раздел 1

КАДАСТРОВЫЙ ПЛАН ТЕРРИТОРИИ

Лист № 36раздела 1

Всего листов раздела 1: 43

Всего разделов: 9

Всего листов: 612

« 19 » июля 2019 г. № 46/19-1-249557

Номер кадастрового квартала: 46:07:010105

Номер п/п	Кадастровый номер объекта недвижимости	Вид объекта недвижимости	Адрес	Площадь или основная характеристика	Категория земель	Виды разрешенного использования	Назначение (проектируемое назначение)	Кадастровая стоимость (руб)
1	2	3	4	5	6	7	8	9
176	46:07:010105:159	здание	Курская область, Золотухинский р-н, рп Золотухино, ул Пенькозаводская, д 8а	34.5	_____	_____	Жилой дом	418312.85
177	46:07:010105:160	здание	Курская область, р-н Золотухинский, п Золотухино, ул Пенькозаводская, д 44	45.6	_____	_____	Жилой дом	572780.23
178	46:07:010105:161	здание	Курская область, Золотухинский р-н, рп Золотухино, ул Гайдара, д 41	182.7	_____	_____	Многоквартирный дом	3435920.15
179	46:07:010105:162	здание	Курская область, Золотухинский р-н, рп Золотухино, пер Южный, д 17	62.4	_____	_____	Жилой дом	756600.62
180	46:07:010105:163	здание	Курская область, Золотухинский р-н, рп Золотухино, ул Гайдара, д 35	168.1	_____	_____	Многоквартирный дом	3161347.44

Начальник отдела

полное наименование должности

М.П.

подпись

/ О.П. Бирюкова /

инициалы, фамилия

**Филиал федерального государственного бюджетного учреждения "Федеральная кадастровая палата
Федеральной службы государственной регистрации, кадастра и картографии" по Курской области**

(полное наименование органа регистрации прав)

Раздел 1

КАДАСТРОВЫЙ ПЛАН ТЕРРИТОРИИ

Лист № 37раздела 1

Всего листов раздела 1: 43

Всего разделов: 9

Всего листов: 612

« 19 » июля 2019 г. № 46/19-1-249557

Номер кадастрового квартала: 46:07:010105

Номер п/п	Кадастровый номер объекта недвижимости	Вид объекта недвижимости	Адрес	Площадь или основная характеристика	Категория земель	Виды разрешенного использования	Назначение (проектируемое назначение)	Кадастровая стоимость (руб)
1	2	3	4	5	6	7	8	9
181	46:07:010105:164	здание	Курская область, Золотухинский р-н, рп Золотухино, ул Гайдара, д 16	69.3	—	—	Жилой дом	840263.19
182	46:07:010105:165	здание	Курская область, Золотухинский р-н, рп Золотухино, ул Гайдара, д 39/1	184.7	—	—	Многоквартирный дом	3247402.79
183	46:07:010105:166	здание	Курская область, р-н Золотухинский, п. Золотухино, пер. Южный, д. 9	166.2	—	—	Многоквартирный дом	3125615.37
184	46:07:010105:167	здание	Курская область, Золотухинский р-н, рп Золотухино, ул Пенькозаводская, д 5	48.7	—	—	Жилой дом	590487.99
185	46:07:010105:168	здание	Курская область, Золотухинский р-н, рп Золотухино, ул Пенькозаводская, д 16	41.8	—	—	Жилой дом	506825.42

Начальник отдела

полное наименование должности

М.П.

подпись

/ О.П. Бирюкова /

инициалы, фамилия

**Филиал федерального государственного бюджетного учреждения "Федеральная кадастровая палата
Федеральной службы государственной регистрации, кадастра и картографии" по Курской области**

(полное наименование органа регистрации прав)

Раздел 1

КАДАСТРОВЫЙ ПЛАН ТЕРРИТОРИИ

Лист № 38раздела 1

Всего листов раздела 1: 43

Всего разделов: 9

Всего листов: 612

« 19 » июля 2019 г. № 46/19-1-249557

Номер кадастрового квартала: 46:07:010105

Номер п/п	Кадастровый номер объекта недвижимости	Вид объекта недвижимости	Адрес	Площадь или основная характеристика	Категория земель	Виды разрешенного использования	Назначение (проектируемое назначение)	Кадастровая стоимость (руб)
1	2	3	4	5	6	7	8	9
186	46:07:010105:169	здание	306020 Курская область, Золотухинский р-н, рп Золотухино, ул Пенькозаводская, д 52а	43.8	_____	_____	Нежилое здание	318698.44
187	46:07:010105:170	здание	Курская область, р-н Золотухинский, п Золотухино, ул Кирова, д 115	43.8	_____	_____	Жилой дом	531075.44
188	46:07:010105:171	здание	Курская область, Золотухинский р-н, рп Золотухино, ул Пенькозаводская, д 4	61.8	_____	_____	Жилой дом	749325.62
189	46:07:010105:172	здание	Курская область, Золотухинский р-н, рп Золотухино, ул Пенькозаводская, д 34а	50.9	_____	_____	Жилой дом	617163.01
190	46:07:010105:173	здание	Курская область, Золотухинский р-н, рп Золотухино, пер Южный, д 13	213.5	_____	_____	Многоквартирный дом	3929102.42

Начальник отдела

полное наименование должности

М.П.

подпись

/ О.П. Бирюкова /

инициалы, фамилия

**Филиал федерального государственного бюджетного учреждения "Федеральная кадастровая палата
Федеральной службы государственной регистрации, кадастра и картографии" по Курской области**

(полное наименование органа регистрации прав)

Раздел 1

КАДАСТРОВЫЙ ПЛАН ТЕРРИТОРИИ

Лист № 39 раздела 1

Всего листов раздела 1: 43

Всего разделов: 9

Всего листов: 612

« 19 » июля 2019 г. № 46/19-1-249557

Номер кадастрового квартала: 46:07:010105

Номер п/п	Кадастровый номер объекта недвижимости	Вид объекта недвижимости	Адрес	Площадь или основная характеристика	Категория земель	Виды разрешенного использования	Назначение (проектируемое назначение)	Кадастровая стоимость (руб)
1	2	3	4	5	6	7	8	9
191	46:07:010105:174	здание	Курская область, Золотухинский р-н, рп Золотухино, ул Пенькозаводская, д 13	403.0	_____	_____	Нежилое здание	2792112.96
192	46:07:010105:175	здание	Курская область, Золотухинский р-н, рп Золотухино, ул Пенькозаводская, д 13	59.2	_____	_____	Нежилое здание	286734.61
193	46:07:010105:176	здание	Курская область, р-н Золотухинский, п Золотухино, ул Гайдара, д 43	173.7	_____	_____	Многоквартирный дом	3071108.06
194	46:07:010105:177	здание	Курская область, Золотухинский р-н, рп Золотухино, ул Гоголя, д 13	46.2	_____	_____	Жилой дом	560175.46
195	46:07:010105:178	здание	Курская область, Золотухинский р-н, рп Золотухино, ул Кирова, д 105	54.9	_____	_____	Жилой дом	665663.05

Начальник отдела

полное наименование должности

М.П.

подпись

/ О.П. Бирюкова /

инициалы, фамилия

**Филиал федерального государственного бюджетного учреждения "Федеральная кадастровая палата
Федеральной службы государственной регистрации, кадастра и картографии" по Курской области**

(полное наименование органа регистрации прав)

Раздел 1

КАДАСТРОВЫЙ ПЛАН ТЕРРИТОРИИ

Лист № 40раздела 1

Всего листов раздела 1: 43

Всего разделов: 9

Всего листов: 612

« 19 » июля 2019 г. № 46/19-1-249557

Номер кадастрового квартала: 46:07:010105

Номер п/п	Кадастровый номер объекта недвижимости	Вид объекта недвижимости	Адрес	Площадь или основная характеристика	Категория земель	Виды разрешенного использования	Назначение (проектируемое назначение)	Кадастровая стоимость (руб)
1	2	3	4	5	6	7	8	9
196	46:07:010105:179	здание	Курская область, Золотухинский р-н, рп Золотухино, ул Гайдара, д 29	43.7	_____	_____	Жилой дом	529862.94
197	46:07:010105:180	здание	Курская область, Золотухинский р-н, рп Золотухино, ул Пенькозаводская, д 20	30.4	_____	_____	Жилой дом	368600.3
198	46:07:010105:181	здание	Курская область, р-н Золотухинский, пгт. Золотухино, ул. Пенькозаводская, д. 10	117.4	_____	_____	Жилой дом	1423476.17
199	46:07:010105:182	здание	Курская область, Золотухинский р-н, рп Золотухино, ул Пенькозаводская, д 2	48.8	_____	_____	Жилой дом	591700.49
200	46:07:010105:183	здание	Курская область, Золотухинский р-н, рп Золотухино, ул Пенькозаводская, д 17	193.7	_____	_____	Нежилое здание	1375153.78

Начальник отдела

полное наименование должности

М.П.

подпись

/ О.П. Бирюкова /

инициалы, фамилия

**Филиал федерального государственного бюджетного учреждения "Федеральная кадастровая палата
Федеральной службы государственной регистрации, кадастра и картографии" по Курской области**

(полное наименование органа регистрации прав)

Раздел 1

КАДАСТРОВЫЙ ПЛАН ТЕРРИТОРИИ

Лист № 41 раздела 1

Всего листов раздела 1: 43

Всего разделов: 9

Всего листов: 612

« 19 » июля 2019 г. № 46/19-1-249557

Номер кадастрового квартала: 46:07:010105

Номер п/п	Кадастровый номер объекта недвижимости	Вид объекта недвижимости	Адрес	Площадь или основная характеристика	Категория земель	Виды разрешенного использования	Назначение (проектируемое назначение)	Кадастровая стоимость (руб)
1	2	3	4	5	6	7	8	9
201	46:07:010105:184	здание	Курская область, Золотухинский р-н, рп Золотухино, ул Пенькозаводская, д 17	42.8	_____	_____	Нежилое здание	208200.6
202	46:07:010105:185	здание	Курская область, Золотухинский р-н, рп Золотухино, ул Пенькозаводская, д 17	77.5	_____	_____	Нежилое здание	849495.51
203	46:07:010105:186	здание	Курская область, Золотухинский р-н, рп Золотухино, ул Пенькозаводская, д 17	110.7	_____	_____	Нежилое здание	529065.19
204	46:07:010105:187	здание	Курская область, Золотухинский р-н, рп Золотухино, ул Пенькозаводская, д 17	15.5	_____	_____	Нежилое здание	40062.08
205	46:07:010105:188	здание	Курская область, р-н Золотухинский, п. Золотухино, пер. Южный, д. 10	270.0	_____	_____	Многоквартирный дом	5254429.5

Начальник отдела

полное наименование должности

М.П.

подпись

/ О.П. Бирюкова /

инициалы, фамилия

**Филиал федерального государственного бюджетного учреждения "Федеральная кадастровая палата
Федеральной службы государственной регистрации, кадастра и картографии" по Курской области**

(полное наименование органа регистрации прав)

Раздел 1

КАДАСТРОВЫЙ ПЛАН ТЕРРИТОРИИ

Лист № 42раздела 1

Всего листов раздела 1: 43

Всего разделов: 9

Всего листов: 612

« 19 » июля 2019 г. № 46/19-1-249557

Номер кадастрового квартала: 46:07:010105

Номер п/п	Кадастровый номер объекта недвижимости	Вид объекта недвижимости	Адрес	Площадь или основная характеристика	Категория земель	Виды разрешенного использования	Назначение (проектируемое назначение)	Кадастровая стоимость (руб)
1	2	3	4	5	6	7	8	9
206	46:07:010105:189	здание	Курская область, Золотухинский р-н, рп Золотухино, ул Гайдара, д 18	58.8	_____	_____	Жилой дом	712950.59
207	46:07:010105:254	сооружение	Курская область, р-н Золотухинский, п Золотухино, ул Пенькозаводская, д 13	глубина: 73 м	_____	_____	производственное	_____
208	46:07:010105:255	здание	Россия, Курская область, р-н Золотухинский, п. Золотухино, ул. Пенькозаводская, д. 13	6.0	_____	_____	Нежилое здание	31793.4
209	46:07:010105:260	сооружение	Курская область, Золотухинский р-н, рп Золотухино, ул Пенькозаводская, д 13	глубина: 73 м	_____	_____	нежилое	_____
210	46:07:010105:266	здание	Курская область, Золотухинский р-н, рп Золотухино, ул Пенькозаводская, д 34	54.0	_____	_____	Жилой дом	678292.38

Начальник отдела

полное наименование должности

М.П.

подпись

/ О.П. Бирюкова /

инициалы, фамилия

**Филиал федерального государственного бюджетного учреждения "Федеральная кадастровая палата
Федеральной службы государственной регистрации, кадастра и картографии" по Курской области**

(полное наименование органа регистрации прав)

Раздел 1

КАДАСТРОВЫЙ ПЛАН ТЕРРИТОРИИ

Лист № 43 раздела 1

Всего листов раздела 1: 43

Всего разделов: 9

Всего листов: 612

« 19 » июля 2019 г. № 46/19-1-249557

Номер кадастрового квартала: 46:07:010105

Номер п/п	Кадастровый номер объекта недвижимости	Вид объекта недвижимости	Адрес	Площадь или основная характеристика	Категория земель	Виды разрешенного использования	Назначение (проектируемое назначение)	Кадастровая стоимость (руб)
1	2	3	4	5	6	7	8	9
211	46:07:010105:276	здание	Курская область, р-н Золотухинский, п. Золотухино, пер. Южный, д. 12	1081.7	—	—	Многоквартирный дом	20342828.8
212	46:07:010105:286	здание	Курская область, Золотухинский район, п. Золотухино, пер. Южный, д. 14а	66.9	—	—	Нежилое здание	354496.41
213	46:07:010105:291	сооружение	Российская Федерация, Курская область, Золотухинский район	протяженность: 735 м	—	—	7.4. сооружения дорожного транспорта	—
214	46:07:010101:404	здание	Курская область, р-н Золотухинский, п Золотухино, ул Кирова, д 113а	54.0	—	—	Нежилое здание	302846.04
215	46:07:000000:532	сооружение	Курская область, Золотухинский район, Донской сельсовет, д. Буклята	протяженность: 4133 м	—	—	7.7. сооружения трубопроводного транспорта	—

Начальник отдела

полное наименование должности

М.П.

подпись

/ О.П. Бирюкова /

инициалы, фамилия

**Филиал федерального государственного бюджетного учреждения "Федеральная кадастровая палата
Федеральной службы государственной регистрации, кадастра и картографии" по Курской области**

(полное наименование органа регистрации прав)

Раздел 1

КАДАСТРОВЫЙ ПЛАН ТЕРРИТОРИИ

На основании запроса от _____, поступившего на рассмотрение _____, сообщаем, что согласно записям Единого государственного реестра недвижимости:

Лист № 1 раздела 1	Всего листов раздела 1: 33	Всего разделов: 7	Всего листов: 69
« 14 » апреля 2017 г. № 46/17-1-188894			
Номер кадастрового квартала: 46:07:010106		Площадь кадастрового квартала: 148.58 Га	

Общие сведения об объектах недвижимости в кадастровом квартале

Номер п/п	Кадастровый номер объекта недвижимости	Вид объекта недвижимости	Адрес	Площадь или основная характеристика	Категория земель	Виды разрешенного использования	Назначение (проектируемое назначение)	Кадастровая стоимость (руб)
1	2	3	4	5	6	7	8	9
1	46:07:010106:1	Земельный участок	Местоположение установлено относительно ориентира, расположенного в границах участка. Ориентир Северная сторона АООТ " Золтекс". Почтовый адрес ориентира: обл. Курская, р-н Золотухинский	8636	Земли населённых пунктов	Для природоохранной деятельности	_____	5699.76
2	46:07:010106:2	Земельный участок	Местоположение установлено относительно ориентира, расположенного в границах участка. Ориентир Северная	5371	Земли населённых пунктов	Для оздоровительной деятельности	_____	2440904.66

			сторона АООТ " Золтекс". Почтовый адрес ориентира: обл. Курская, р-н Золотухинский					
3	46:07:010106:3	Земельный участок	обл. Курская, р-н Золотухинский, п. Золотухино, пер. Южный, строение 19	67412	Земли населённых пунктов	Размещение производственной площадки	_____	10671993.72
4	46:07:010106:4	Земельный участок	обл. Курская, р-н Золотухинский, п. Золотухино, пер. Южный	9143	Земли населённых пунктов	Для ведения огородничества	_____	1543429.83
5	46:07:010106:5	Земельный участок	обл. Курская, р-н Золотухинский, п. Золотухино, ул. Кирова	3163	Земли населённых пунктов	Под объекты общего пользования	_____	1

Заместитель начальника отдела подготовки сведений

полное наименование должности

М.П.

подпись

/ О.П. Бирюкова /

инициалы, фамилия

**Филиал федерального государственного бюджетного учреждения "Федеральная кадастровая палата
Федеральной службы государственной регистрации, кадастра и картографии" по Курской области**

(полное наименование органа регистрации прав)

Раздел 1

КАДАСТРОВЫЙ ПЛАН ТЕРРИТОРИИ

Лист № 2раздела 1

Всего листов раздела 1: 33

Всего разделов: 7

Всего листов: 69

« 14 » апреля 2017 г. № 46/17-1-188894

Номер кадастрового квартала: 46:07:010106

Номер п/п	Кадастровый номер объекта недвижимости	Вид объекта недвижимости	Адрес	Площадь или основная характеристика	Категория земель	Виды разрешенного использования	Назначение (проектируемое назначение)	Кадастровая стоимость (руб)
1	2	3	4	5	6	7	8	9
6	46:07:010106:6	Земельный участок	Местоположение установлено относительно ориентира, расположенного в границах участка. Ориентир Северная часть квартала. Почтовый адрес ориентира: обл. Курская, р-н Золотухинский	16685	Земли населённых пунктов	Для природоохранной деятельности	_____	11012.1
7	46:07:010106:7	Земельный участок	обл. Курская, р-н Золотухинский, п. Золотухино, пер. Южный	8262	Земли населённых пунктов	Под объекты общего пользования	_____	1
8	46:07:010106:8	Земельный участок	Местоположение установлено относительно ориентира, расположенного в границах участка. Ориентир Южная часть квартала. Почтовый адрес ориентира: обл. Курская, р-н Золотухинский	615	Земли населённых пунктов	Для ведения огородничества	_____	52570.2
9	46:07:010106:9	Земельный участок	Местоположение установлено относительно	473	Земли населённых пунктов	Под объекты общего	_____	1

			ориентира, расположенного в границах участка. Ориентир Южная часть квартала. Почтовый адрес ориентира: обл. Курская, р-н Золотухинский			пользования		
10	46:07:010106:10	Земельный участок	обл. Курская, р-н Золотухинский, п. Золотухино, пер. Южный, дом 1	1786	Земли населённых пунктов	Для ведения личного подсобного хозяйства	_____	568162.32

Заместитель начальника отдела подготовки сведений
полное наименование должности

М.П.

подпись

/ О.П. Бирюкова /
инициалы, фамилия

**Филиал федерального государственного бюджетного учреждения "Федеральная кадастровая палата
Федеральной службы государственной регистрации, кадастра и картографии" по Курской области**

(полное наименование органа регистрации прав)

Раздел 1

КАДАСТРОВЫЙ ПЛАН ТЕРРИТОРИИ

Лист № 3 раздела 1

Всего листов раздела 1: 33

Всего разделов: 7

Всего листов: 69

« 14 » апреля 2017 г. № 46/17-1-188894

Номер кадастрового квартала: 46:07:010106

Номер п/п	Кадастровый номер объекта недвижимости	Вид объекта недвижимости	Адрес	Площадь или основная характеристика	Категория земель	Виды разрешенного использования	Назначение (проектируемое назначение)	Кадастровая стоимость (руб)
1	2	3	4	5	6	7	8	9
11	46:07:010106:11	Земельный участок	обл. Курская, р-н Золотухинский, п. Золотухино, пер. Южный, дом 3	525	Земли населённых пунктов	приусадебный участок	_____	167013
12	46:07:010106:12	Земельный участок	Курская область, Золотухинский район, п. Золотухино, пер. Южный, дом 5	660	Земли населённых пунктов	Для ведения личного подсобного хозяйства	_____	209959.2
13	46:07:010106:14	Земельный участок	обл. Курская, р-н Золотухинский, п. Золотухино, ул. Кирова, дом 101	1378	Земли населённых пунктов	Для ведения личного подсобного хозяйства	_____	467045.54
14	46:07:010106:16	Земельный участок	обл. Курская, р-н Золотухинский, п. Золотухино, ул. Кирова, дом 105	771	Земли населённых пунктов	Для ведения личного подсобного хозяйства	_____	261315.03
15	46:07:010106:17	Земельный участок	обл. Курская, р-н Золотухинский, п. Золотухино, ул. Кирова, дом 107	498	Земли населённых пунктов	Для ведения личного подсобного хозяйства	_____	168787.14

Заместитель начальника отдела подготовки сведений

полное наименование должности

М.П.

подпись

/ О.П. Бирюкова /

инициалы, фамилия

**Филиал федерального государственного бюджетного учреждения "Федеральная кадастровая палата
Федеральной службы государственной регистрации, кадастра и картографии" по Курской области**

(полное наименование органа регистрации прав)

Раздел 1

КАДАСТРОВЫЙ ПЛАН ТЕРРИТОРИИ

Лист № 4раздела 1

Всего листов раздела 1: 33

Всего разделов: 7

Всего листов: 69

« 14 » апреля 2017 г. № 46/17-1-188894

Номер кадастрового квартала: 46:07:010106

Номер п/п	Кадастровый номер объекта недвижимости	Вид объекта недвижимости	Адрес	Площадь или основная характеристика	Категория земель	Виды разрешенного использования	Назначение (проектируемое назначение)	Кадастровая стоимость (руб)
1	2	3	4	5	6	7	8	9
16	46:07:010106:18	Земельный участок	обл. Курская, р-н Золотухинский, п. Золотухино, ул. Кирова, дом 107	700	Земли населённых пунктов	Для ведения личного подсобного хозяйства	_____	237251
17	46:07:010106:20	Земельный участок	Курская обл., р-н Золотухинский, п. Золотухино, ул. Кирова, дом 111	966	Земли населённых пунктов	для приусадебного участка	_____	327406.38
18	46:07:010106:21	Земельный участок	обл. Курская, р-н Золотухинский, п. Золотухино, ул. Кирова, дом 113	1150	Земли населённых пунктов	Для ведения личного подсобного хозяйства	_____	389769.5
19	46:07:010106:22	Земельный участок	Курская обл., Золотухинский р-н, п. Золотухино, ул. Кирова, 115	1500	Земли населённых пунктов	Приусадебный участок	_____	508395
20	46:07:010106:24	Земельный участок	обл. Курская, р-н Золотухинский, п. Золотухино, пер. Южный, дом 2, Квартира 2	856 +/-20	Земли населённых пунктов	Для ведения личного подсобного хозяйства	_____	272310.72

Заместитель начальника отдела подготовки сведений
полное наименование должности

М.П.

подпись

/ О.П. Бирюкова /
инициалы, фамилия

**Филиал федерального государственного бюджетного учреждения "Федеральная кадастровая палата
Федеральной службы государственной регистрации, кадастра и картографии" по Курской области**

(полное наименование органа регистрации прав)

Раздел 1

КАДАСТРОВЫЙ ПЛАН ТЕРРИТОРИИ

Лист № 5раздела 1

Всего листов раздела 1: 33

Всего разделов: 7

Всего листов: 69

« 14 » апреля 2017 г. № 46/17-1-188894

Номер кадастрового квартала: 46:07:010106

Номер п/п	Кадастровый номер объекта недвижимости	Вид объекта недвижимости	Адрес	Площадь или основная характеристика	Категория земель	Виды разрешенного использования	Назначение (проектируемое назначение)	Кадастровая стоимость (руб)
1	2	3	4	5	6	7	8	9
21	46:07:010106:25	Земельный участок	обл. Курская, р-н Золотухинский, п. Золотухино, пер. Южный, дом 4	926	Земли населённых пунктов	Для ведения личного подсобного хозяйства	_____	294579.12
22	46:07:010106:26	Земельный участок	обл. Курская, р-н Золотухинский, п. Золотухино, пер. Южный, дом 6	880	Земли населённых пунктов	Для ведения личного подсобного хозяйства	_____	279945.6
23	46:07:010106:27	Земельный участок	обл. Курская, р-н Золотухинский, п. Золотухино, пер. Южный, дом 8, 10, 12	6883	Земли населённых пунктов	Под жилую застройку	_____	2150111.54
24	46:07:010106:28	Земельный участок	обл. Курская, р-н Золотухинский, п. Золотухино, пер. Южный, дом 14а	473 +/-15.20	Земли населённых пунктов	Для индивидуального жилищного строительства	_____	146563.78
25	46:07:010106:29	Земельный участок	обл. Курская, р-н Золотухинский, п. Золотухино, пер. Южный	8879	Земли населённых пунктов	Фруктовый сад	_____	1253626.01

Заместитель начальника отдела подготовки сведений
полное наименование должности

М.П.

подпись

/ О.П. Бирюкова /
инициалы, фамилия

**Филиал федерального государственного бюджетного учреждения "Федеральная кадастровая палата
Федеральной службы государственной регистрации, кадастра и картографии" по Курской области**

(полное наименование органа регистрации прав)

Раздел 1

КАДАСТРОВЫЙ ПЛАН ТЕРРИТОРИИ

Лист № 6раздела 1

Всего листов раздела 1: 33

Всего разделов: 7

Всего листов: 69

« 14 » апреля 2017 г. № 46/17-1-188894

Номер кадастрового квартала: 46:07:010106

Номер п/п	Кадастровый номер объекта недвижимости	Вид объекта недвижимости	Адрес	Площадь или основная характеристика	Категория земель	Виды разрешенного использования	Назначение (проектируемое назначение)	Кадастровая стоимость (руб)
1	2	3	4	5	6	7	8	9
26	46:07:010106:30	Земельный участок	обл. Курская, р-н Золотухинский, п. Золотухино, пер. Южный, дом 21	1399	Земли населённых пунктов	Под жилую застройку	—	437019.62
27	46:07:010106:31	Земельный участок	обл. Курская, р-н Золотухинский, п. Золотухино, пер. Южный, дом 17	2570 +/-35.40	Земли населённых пунктов	Для ведения личного подсобного хозяйства	—	796340.2
28	46:07:010106:32	Земельный участок	обл. Курская, р-н Золотухинский, п. Золотухино, пер. Южный, дом 7	275	Земли населённых пунктов	Для ведения личного подсобного хозяйства	—	87483
29	46:07:010106:33	Земельный участок	обл. Курская, р-н Золотухинский, п. Золотухино, пер. Южный	275	Земли населённых пунктов	Для ведения личного подсобного хозяйства	—	87483
30	46:07:010106:34	Земельный участок	обл. Курская, р-н Золотухинский, п. Золотухино, пер. Южный, дом 9, Квартира 1	390	Земли населённых пунктов	Для ведения личного подсобного хозяйства	—	124066.8

Заместитель начальника отдела подготовки сведений
полное наименование должности

М.П.

подпись

/ О.П. Бирюкова /
инициалы, фамилия

**Филиал федерального государственного бюджетного учреждения "Федеральная кадастровая палата
Федеральной службы государственной регистрации, кадастра и картографии" по Курской области**

(полное наименование органа регистрации прав)

Раздел 1

КАДАСТРОВЫЙ ПЛАН ТЕРРИТОРИИ

Лист № 7раздела 1

Всего листов раздела 1: 33

Всего разделов: 7

Всего листов: 69

« 14 » апреля 2017 г. № 46/17-1-188894

Номер кадастрового квартала: 46:07:010106

Номер п/п	Кадастровый номер объекта недвижимости	Вид объекта недвижимости	Адрес	Площадь или основная характеристика	Категория земель	Виды разрешенного использования	Назначение (проектируемое назначение)	Кадастровая стоимость (руб)
1	2	3	4	5	6	7	8	9
31	46:07:010106:35	Земельный участок	обл. Курская, р-н Золотухинский, п. Золотухино, пер. Южный, дом 9, Квартира 2	390	Земли населённых пунктов	Для ведения личного подсобного хозяйства	_____	124066.8
32	46:07:010106:36	Земельный участок	обл. Курская, р-н Золотухинский, п. Золотухино, пер. Южный, дом 9, Квартира 3	388	Земли населённых пунктов	Для ведения личного подсобного хозяйства	_____	123430.56
33	46:07:010106:37	Земельный участок	обл. Курская, р-н Золотухинский, п. Золотухино, пер. Южный, дом 11, Квартира 1	402	Земли населённых пунктов	Для ведения личного подсобного хозяйства	_____	127884.24
34	46:07:010106:38	Земельный участок	обл. Курская, р-н Золотухинский, п. Золотухино, пер. Южный, дом 11, Квартира 2	403	Земли населённых пунктов	Для ведения личного подсобного хозяйства	_____	128202.36
35	46:07:010106:39	Земельный участок	обл. Курская, р-н Золотухинский, п. Золотухино, пер. Южный, дом 11, Квартира 3	403	Земли населённых пунктов	Для ведения личного подсобного хозяйства	_____	128202.36

Заместитель начальника отдела подготовки сведений

полное наименование должности

М.П.

подпись

/ О.П. Бирюкова /

инициалы, фамилия

**Филиал федерального государственного бюджетного учреждения "Федеральная кадастровая палата
Федеральной службы государственной регистрации, кадастра и картографии" по Курской области**

(полное наименование органа регистрации прав)

Раздел 1

КАДАСТРОВЫЙ ПЛАН ТЕРРИТОРИИ

Лист № 8раздела 1

Всего листов раздела 1: 33

Всего разделов: 7

Всего листов: 69

« 14 » апреля 2017 г. № 46/17-1-188894

Номер кадастрового квартала: 46:07:010106

Номер п/п	Кадастровый номер объекта недвижимости	Вид объекта недвижимости	Адрес	Площадь или основная характеристика	Категория земель	Виды разрешенного использования	Назначение (проектируемое назначение)	Кадастровая стоимость (руб)
1	2	3	4	5	6	7	8	9
36	46:07:010106:40	Земельный участок	обл. Курская, р-н Золотухинский, п. Золотухино, пер. Южный, дом 13, Квартира 1	324	Земли населённых пунктов	Для ведения личного подсобного хозяйства	_____	103070.88
37	46:07:010106:41	Земельный участок	обл. Курская, р-н Золотухинский, п. Золотухино, пер. Южный, дом 13, Квартира 2	325	Земли населённых пунктов	Для ведения личного подсобного хозяйства	_____	103389
38	46:07:010106:42	Земельный участок	обл. Курская, р-н Золотухинский, п. Золотухино, пер. Южный, дом 13, Квартира 3	325	Земли населённых пунктов	Для ведения личного подсобного хозяйства	_____	103389
39	46:07:010106:44	Земельный участок	обл. Курская, р-н Золотухинский, п. Золотухино, пер. Южный, дом 15, Квартира 1	318	Земли населённых пунктов	Для ведения личного подсобного хозяйства	_____	101162.16
40	46:07:010106:45	Земельный участок	обл. Курская, р-н Золотухинский, п. Золотухино, пер. Южный, дом 15, Квартира 2	318	Земли населённых пунктов	приусадебный участок	_____	101162.16

Заместитель начальника отдела подготовки сведений

полное наименование должности

М.П.

подпись

/ О.П. Бирюкова /

инициалы, фамилия

**Филиал федерального государственного бюджетного учреждения "Федеральная кадастровая палата
Федеральной службы государственной регистрации, кадастра и картографии" по Курской области**

(полное наименование органа регистрации прав)

Раздел 1

КАДАСТРОВЫЙ ПЛАН ТЕРРИТОРИИ

Лист № 9 раздела 1

Всего листов раздела 1: 33

Всего разделов: 7

Всего листов: 69

« 14 » апреля 2017 г. № 46/17-1-188894

Номер кадастрового квартала: 46:07:010106

Номер п/п	Кадастровый номер объекта недвижимости	Вид объекта недвижимости	Адрес	Площадь или основная характеристика	Категория земель	Виды разрешенного использования	Назначение (проектируемое назначение)	Кадастровая стоимость (руб)
1	2	3	4	5	6	7	8	9
41	46:07:010106:46	Земельный участок	обл. Курская, р-н Золотухинский, п. Золотухино, пер. Южный, дом 15, Квартира 3	317	Земли населённых пунктов	Для ведения личного подсобного хозяйства	_____	100844.04
42	46:07:010106:47	Земельный участок	обл. Курская, р-н Золотухинский, п. Золотухино, пер. Южный, дом 15, Квартира 4	317	Земли населённых пунктов	Для ведения личного подсобного хозяйства	_____	100844.04
43	46:07:010106:48	Земельный участок	обл. Курская, р-н Золотухинский, п. Золотухино, ул. Гайдара, дом 1	791	Земли населённых пунктов	Для ведения личного подсобного хозяйства	_____	161601.3
44	46:07:010106:49	Земельный участок	обл. Курская, р-н Золотухинский, п. Золотухино, ул. Гайдара, дом 1	790	Земли населённых пунктов	Для ведения личного подсобного хозяйства	_____	161397
45	46:07:010106:50	Земельный участок	обл. Курская, р-н Золотухинский, п. Золотухино, ул. Гайдара, дом 3	1482	Земли населённых пунктов	Для ведения личного подсобного хозяйства	_____	302772.6

Заместитель начальника отдела подготовки сведений

полное наименование должности

М.П.

подпись

/ О.П. Бирюкова /

инициалы, фамилия

**Филиал федерального государственного бюджетного учреждения "Федеральная кадастровая палата
Федеральной службы государственной регистрации, кадастра и картографии" по Курской области**

(полное наименование органа регистрации прав)

Раздел 1

КАДАСТРОВЫЙ ПЛАН ТЕРРИТОРИИ

Лист № 10раздела 1

Всего листов раздела 1: 33

Всего разделов: 7

Всего листов: 69

« 14 » апреля 2017 г. № 46/17-1-188894

Номер кадастрового квартала: 46:07:010106

Номер п/п	Кадастровый номер объекта недвижимости	Вид объекта недвижимости	Адрес	Площадь или основная характеристика	Категория земель	Виды разрешенного использования	Назначение (проектируемое назначение)	Кадастровая стоимость (руб)
1	2	3	4	5	6	7	8	9
46	46:07:010106:52	Земельный участок	обл. Курская, р-н Золотухинский, п. Золотухино, ул. Гайдара, дом 5	370 +/-13.60	Земли населённых пунктов	Для ведения личного подсобного хозяйства	_____	118929.1
47	46:07:010106:54	Земельный участок	обл. Курская, р-н Золотухинский, п. Золотухино, ул. Гайдара, дом 11	861	Земли населённых пунктов	Для ведения личного подсобного хозяйства	_____	175902.3
48	46:07:010106:55	Земельный участок	обл. Курская, р-н Золотухинский, п. Золотухино, ул. Гайдара	10025	Земли населённых пунктов	Под объекты общего пользования	_____	1
49	46:07:010106:56	Земельный участок	Курская обл., р-н Золотухинский, п. Золотухино, ул. Гайдара, дом 4	1500	Земли населённых пунктов	Для ведения личного подсобного хозяйства	_____	306450
50	46:07:010106:57	Земельный участок	обл. Курская, р-н Золотухинский, п. Золотухино, ул. Гайдара, дом 13	1500	Земли населённых пунктов	Для ведения личного подсобного хозяйства	_____	306450

Заместитель начальника отдела подготовки сведений
полное наименование должности

М.П.

подпись

/ О.П. Бирюкова /
инициалы, фамилия

**Филиал федерального государственного бюджетного учреждения "Федеральная кадастровая палата
Федеральной службы государственной регистрации, кадастра и картографии" по Курской области**

(полное наименование органа регистрации прав)

Раздел 1

КАДАСТРОВЫЙ ПЛАН ТЕРРИТОРИИ

Лист № 11раздела 1

Всего листов раздела 1: 33

Всего разделов: 7

Всего листов: 69

« 14 » апреля 2017 г. № 46/17-1-188894

Номер кадастрового квартала: 46:07:010106

Номер п/п	Кадастровый номер объекта недвижимости	Вид объекта недвижимости	Адрес	Площадь или основная характеристика	Категория земель	Виды разрешенного использования	Назначение (проектируемое назначение)	Кадастровая стоимость (руб)
1	2	3	4	5	6	7	8	9
51	46:07:010106:58	Земельный участок	обл. Курская, р-н Золотухинский, п. Золотухино, ул. Гайдара, дом 2	1732 +/-29.10	Земли населённых пунктов	Для ведения личного подсобного хозяйства	_____	556716.76
52	46:07:010106:59	Земельный участок	обл. Курская, р-н Золотухинский, п. Золотухино, ул. Гайдара, дом 6-а	1344	Земли населённых пунктов	Для ведения личного подсобного хозяйства	_____	274579.2
53	46:07:010106:61	Земельный участок	обл. Курская, р-н Золотухинский, п. Золотухино, ул. Гайдара, дом 21а	1440	Земли населённых пунктов	Для ведения личного подсобного хозяйства	_____	294192
54	46:07:010106:62	Земельный участок	Курская обл., р-н Золотухинский, п. Золотухино, ул. Гайдара, дом 10	1421	Земли населённых пунктов	приусадебный участок	_____	290310.3
55	46:07:010106:63	Земельный участок	обл. Курская, р-н Золотухинский, п. Золотухино, ул. Гайдара, дом 10-а	1500 +/-27	Земли населённых пунктов	Для ведения личного подсобного хозяйства	_____	306450

Заместитель начальника отдела подготовки сведений

полное наименование должности

М.П.

подпись

/ О.П. Бирюкова /

инициалы, фамилия

**Филиал федерального государственного бюджетного учреждения "Федеральная кадастровая палата
Федеральной службы государственной регистрации, кадастра и картографии" по Курской области**

(полное наименование органа регистрации прав)

Раздел 1

КАДАСТРОВЫЙ ПЛАН ТЕРРИТОРИИ

Лист № 12раздела 1

Всего листов раздела 1: 33

Всего разделов: 7

Всего листов: 69

« 14 » апреля 2017 г. № 46/17-1-188894

Номер кадастрового квартала: 46:07:010106

Номер п/п	Кадастровый номер объекта недвижимости	Вид объекта недвижимости	Адрес	Площадь или основная характеристика	Категория земель	Виды разрешенного использования	Назначение (проектируемое назначение)	Кадастровая стоимость (руб)
1	2	3	4	5	6	7	8	9
56	46:07:010106:64	Земельный участок	обл. Курская, р-н Золотухинский, п. Золотухино, ул. Гайдара, дом 14	600 +/-17	Земли населённых пунктов	Для ведения личного подсобного хозяйства	_____	122580
57	46:07:010106:65	Земельный участок	обл. Курская, р-н Золотухинский, п. Золотухино, ул. Гайдара, дом 16	600 +/-17	Земли населённых пунктов	Под жилую застройку Индивидуальную	_____	122580
58	46:07:010106:66	Земельный участок	обл. Курская, р-н Золотухинский, п. Золотухино, ул. Гайдара, дом 18	1379	Земли населённых пунктов	Для ведения личного подсобного хозяйства	_____	281729.7
59	46:07:010106:67	Земельный участок	Местоположение установлено относительно ориентира, расположенного в границах участка. Ориентир Восточная сторона АООТ " Золтекс ". Почтовый адрес ориентира: обл. Курская, р-н Золотухинский	39309	Земли населённых пунктов	Для выпаса скота	_____	157629.09

60	46:07:010106:68	Земельный участок	Местоположение установлено относительно ориентира, расположенного в границах участка. Ориентир Восточная сторона АООТ "Золтекс". Почтовый адрес ориентира: обл. Курская, р-н Золотухинский	4385	Земли населённых пунктов	Для природоохранной деятельности	_____	2894.1
----	-----------------	----------------------	--	------	-----------------------------	--	-------	--------

Заместитель начальника отдела подготовки сведений

полное наименование должности

М.П.

подпись

/ О.П. Бирюкова /

инициалы, фамилия

**Филиал федерального государственного бюджетного учреждения "Федеральная кадастровая палата
Федеральной службы государственной регистрации, кадастра и картографии" по Курской области**

(полное наименование органа регистрации прав)

Раздел 1

КАДАСТРОВЫЙ ПЛАН ТЕРРИТОРИИ

Лист № 13раздела 1

Всего листов раздела 1: 33

Всего разделов: 7

Всего листов: 69

« 14 » апреля 2017 г. № 46/17-1-188894

Номер кадастрового квартала: 46:07:010106

Номер п/п	Кадастровый номер объекта недвижимости	Вид объекта недвижимости	Адрес	Площадь или основная характеристика	Категория земель	Виды разрешенного использования	Назначение (проектируемое назначение)	Кадастровая стоимость (руб)
1	2	3	4	5	6	7	8	9
61	46:07:010106:69	Земельный участок	Местоположение установлено относительно ориентира, расположенного в границах участка. Ориентир Восточная сторона АООТ " Золтекс ". Почтовый адрес ориентира: обл. Курская, р-н Золотухинский	21991	Земли населённых пунктов	Для огородничества	_____	1879790.68
62	46:07:010106:70	Земельный участок	Местоположение установлено относительно ориентира, расположенного в границах участка. Ориентир Восточная сторона АООТ " Золтекс ". Почтовый адрес ориентира: обл. Курская, р-н Золотухинский	1880	Земли населённых пунктов	Для огородничества	_____	160702.4
63	46:07:010106:71	Земельный участок	Местоположение установлено относительно ориентира, расположенного в границах участка. Ориентир Восточная сторона АООТ " Золтекс ".	3496	Земли населённых пунктов	Для огородничества	_____	298838.08

			Почтовый адрес ориентира: обл. Курская, р-н Золотухинский					
64	46:07:010106:72	Земельный участок	Местоположение установлено относительно ориентира, расположенного в границах участка. Ориентир Восточная сторона АООТ " Золтекс ". Почтовый адрес ориентира: обл. Курская, р-н Золотухинский	5977	Земли населённых пунктов	Для огородничества	_____	510913.96
65	46:07:010106:73	Земельный участок	Местоположение установлено относительно ориентира, расположенного в границах участка. Ориентир уроч. " Паниковец ". Почтовый адрес ориентира: обл. Курская, р-н Золотухинский	24947	Земли населённых пунктов	Под промышленные предприятия	_____	3646502.99

Заместитель начальника отдела подготовки сведений

полное наименование должности

М.П.

подпись

/ О.П. Бирюкова /

инициалы, фамилия

**Филиал федерального государственного бюджетного учреждения "Федеральная кадастровая палата
Федеральной службы государственной регистрации, кадастра и картографии" по Курской области**

(полное наименование органа регистрации прав)

Раздел 1

КАДАСТРОВЫЙ ПЛАН ТЕРРИТОРИИ

Лист № 14раздела 1

Всего листов раздела 1: 33

Всего разделов: 7

Всего листов: 69

« 14 » апреля 2017 г. № 46/17-1-188894

Номер кадастрового квартала: 46:07:010106

Номер п/п	Кадастровый номер объекта недвижимости	Вид объекта недвижимости	Адрес	Площадь или основная характеристика	Категория земель	Виды разрешенного использования	Назначение (проектируемое назначение)	Кадастровая стоимость (руб)
1	2	3	4	5	6	7	8	9
66	46:07:010106:74	Земельный участок	Местоположение установлено относительно ориентира, расположенного в границах участка. Ориентир Южная сторона уроч. " Паниковец". Почтовый адрес ориентира: обл. Курская, р-н Золотухинский	7689	Земли населённых пунктов	Под объекты транспорта Железнодорожного	_____	1123901.13
67	46:07:010106:75	Земельный участок	Местоположение установлено относительно ориентира, расположенного в границах участка. Ориентир Южнее уроч. " " Паниковец". Почтовый адрес ориентира: обл. Курская, р-н Золотухинский	128888	Земли населённых пунктов	Для ведения огородничества	_____	11017346.24
68	46:07:010106:76	Земельный участок	Местоположение установлено относительно ориентира, расположенного в границах участка. Ориентир Южнее ур. " " Паниковец".	11434	Земли населённых пунктов	Для выпаса скота	_____	45850.34

			Почтовый адрес ориентира: обл. Курская, р-н Золотухинский					
69	46:07:010106:77	Земельный участок	Местоположение установлено относительно ориентира, расположенного в границах участка. Ориентир Южнее ур. Паниковец. Почтовый адрес ориентира: обл. Курская, р-н Золотухинский	123575	Земли населённых пунктов	Под объекты общего пользования	_____	1
70	46:07:010106:78	Земельный участок	Местоположение установлено относительно ориентира, расположенного в границах участка. Ориентир Восточнее ур." Паниковец". Почтовый адрес ориентира: обл. Курская, р-н Золотухинский	3872	Земли населённых пунктов	Для ведения огородничества	_____	330978.56

Заместитель начальника отдела подготовки сведений

полное наименование должности

М.П.

подпись

/ О.П. Бирюкова /

инициалы, фамилия

**Филиал федерального государственного бюджетного учреждения "Федеральная кадастровая палата
Федеральной службы государственной регистрации, кадастра и картографии" по Курской области**

(полное наименование органа регистрации прав)

Раздел 1

КАДАСТРОВЫЙ ПЛАН ТЕРРИТОРИИ

Лист № 15раздела 1

Всего листов раздела 1: 33

Всего разделов: 7

Всего листов: 69

« 14 » апреля 2017 г. № 46/17-1-188894

Номер кадастрового квартала: 46:07:010106

Номер п/п	Кадастровый номер объекта недвижимости	Вид объекта недвижимости	Адрес	Площадь или основная характеристика	Категория земель	Виды разрешенного использования	Назначение (проектируемое назначение)	Кадастровая стоимость (руб)
1	2	3	4	5	6	7	8	9
71	46:07:010106:79	Земельный участок	Местоположение установлено относительно ориентира, расположенного в границах участка. Ориентир Восточнее ур." Паниковец". Почтовый адрес ориентира: обл. Курская, р-н Золотухинский	1431	Земли населённых пунктов	Для ведения огородничества	_____	122321.88
72	46:07:010106:80	Земельный участок	Местоположение установлено относительно ориентира, расположенного в границах участка. Ориентир Восточнее ур." Паниковец". Почтовый адрес ориентира: обл. Курская, р-н Золотухинский	957	Земли населённых пунктов	Для ведения огородничества	_____	81804.36
73	46:07:010106:81	Земельный участок	Местоположение установлено относительно ориентира, расположенного в границах участка. Ориентир Восточнее ур." Паниковец".	1548	Земли населённых пунктов	Для ведения огородничества	_____	132323.04

			Почтовый адрес ориентира: обл. Курская, р-н Золотухинский					
74	46:07:010106:82	Земельный участок	Местоположение установлено относительно ориентира, расположенного в границах участка. Ориентир Восточнее ур." Паниковец". Почтовый адрес ориентира: обл. Курская, р-н Золотухинский	3513	Земли населённых пунктов	Для ведения огородничества	_____	300291.24
75	46:07:010106:83	Земельный участок	Местоположение установлено относительно ориентира, расположенного в границах участка. Ориентир Восточнее ур." Паниковец". Почтовый адрес ориентира: обл. Курская, р-н Золотухинский	1078	Земли населённых пунктов	Для ведения огородничества	_____	92147.44

Заместитель начальника отдела подготовки сведений

полное наименование должности

М.П.

подпись

/ О.П. Бирюкова /

инициалы, фамилия

**Филиал федерального государственного бюджетного учреждения "Федеральная кадастровая палата
Федеральной службы государственной регистрации, кадастра и картографии" по Курской области**

(полное наименование органа регистрации прав)

Раздел 1

КАДАСТРОВЫЙ ПЛАН ТЕРРИТОРИИ

Лист № 16раздела 1

Всего листов раздела 1: 33

Всего разделов: 7

Всего листов: 69

« 14 » апреля 2017 г. № 46/17-1-188894

Номер кадастрового квартала: 46:07:010106

Номер п/п	Кадастровый номер объекта недвижимости	Вид объекта недвижимости	Адрес	Площадь или основная характеристика	Категория земель	Виды разрешенного использования	Назначение (проектируемое назначение)	Кадастровая стоимость (руб)
1	2	3	4	5	6	7	8	9
76	46:07:010106:84	Земельный участок	Местоположение установлено относительно ориентира, расположенного в границах участка. Ориентир Восточнее ур. Паниковец". Почтовый адрес ориентира: обл. Курская, р-н Золотухинский	22139	Земли населённых пунктов	Для ведения огородничества	_____	1892441.72
77	46:07:010106:85 (входит в единое землепользование 46:07:010100:1)	Земельный участок	Местоположение установлено относительно ориентира, расположенного в границах участка. Почтовый адрес ориентира: обл. Курская, р-н Золотухинский, п. Золотухино	4158	Земли промышленности, энергетики, транспорта, связи, радиовещания, телевидения, информатики, земли для обеспечения космической деятельности, земли обороны, безопасности и земли иного специального	Под объекты транспорта Железнодорожного	_____	150852.24

					назначения			
78	46:07:010106:86	Земельный участок	Местоположение установлено относительно ориентира, расположенного в границах участка. Ориентир ур.Паниковец. Почтовый адрес ориентира: обл. Курская, р-н Золотухинский	38335	Земли населённых пунктов	Под объекты общего пользования	_____	1
79	46:07:010106:87	Земельный участок	Местоположение установлено относительно ориентира, расположенного в границах участка. Ориентир автодорога Золотухино - Казанка. Почтовый адрес ориентира: обл. Курская, р-н Золотухинский	3698	Земли населённых пунктов	Под объекты транспорта Автомобильного	_____	540536.66
80	46:07:010106:88	Земельный участок	обл. Курская, р-н Золотухинский, п. Золотухино, ул. Куйбышева, дом 42	79803 +/-198	Земли населённых пунктов	Размещение и эксплуатация производственной площадки ОАО "ЗЛАК "	_____	12633612.93

Заместитель начальника отдела подготовки сведений

полное наименование должности

М.П.

подпись

/ О.П. Бирюкова /

инициалы, фамилия

**Филиал федерального государственного бюджетного учреждения "Федеральная кадастровая палата
Федеральной службы государственной регистрации, кадастра и картографии" по Курской области**

(полное наименование органа регистрации прав)

Раздел 1

КАДАСТРОВЫЙ ПЛАН ТЕРРИТОРИИ

Лист № 17раздела 1

Всего листов раздела 1: 33

Всего разделов: 7

Всего листов: 69

« 14 » апреля 2017 г. № 46/17-1-188894

Номер кадастрового квартала: 46:07:010106

Номер п/п	Кадастровый номер объекта недвижимости	Вид объекта недвижимости	Адрес	Площадь или основная характеристика	Категория земель	Виды разрешенного использования	Назначение (проектируемое назначение)	Кадастровая стоимость (руб)
1	2	3	4	5	6	7	8	9
81	46:07:010106:89	Земельный участок	обл. Курская, р-н Золотухинский, п. Золотухино, ул. Куйбышева, дом 42	8732 +/-65	Земли населённых пунктов	Для размещения и эксплуатации подъездного ж/д пути ОАО "Злак"	—	1276356.44
82	46:07:010106:90	Земельный участок	Местоположение установлено относительно ориентира, расположенного в границах участка. Ориентир Севернее ур. Паниковец. Почтовый адрес ориентира: обл. Курская, р-н Золотухинский	4047	Земли населённых пунктов	Для ведения огородничества	—	345937.56
83	46:07:010106:91	Земельный участок	Местоположение установлено относительно ориентира, расположенного в границах участка. Ориентир Восточнее ур. Паниковец". Почтовый адрес ориентира: обл. Курская, р-н Золотухинский	2098	Земли населённых пунктов	Для ведения огородничества	—	179337.04
84	46:07:010106:92	Земельный	Местоположение	35636	Земли населённых	Для садоводства		3046165.28

		участок	установлено относительно ориентира, расположенного в границах участка. Ориентир Восточнее ур." Паниковец". Почтовый адрес ориентира: обл. Курская, р-н Золотухинский		пунктов			
85	46:07:010106:93	Земельный участок	Местоположение установлено относительно ориентира, расположенного в границах участка. Ориентир Восточнее ур." Паниковец". Почтовый адрес ориентира: обл. Курская, р-н Золотухинский	33278	Земли населённых пунктов	Для выпаса скота	_____	133444.78

Заместитель начальника отдела подготовки сведений

полное наименование должности

М.П.

подпись

/ О.П. Бирюкова /

инициалы, фамилия

**Филиал федерального государственного бюджетного учреждения "Федеральная кадастровая палата
Федеральной службы государственной регистрации, кадастра и картографии" по Курской области**

(полное наименование органа регистрации прав)

Раздел 1

КАДАСТРОВЫЙ ПЛАН ТЕРРИТОРИИ

Лист № 18раздела 1

Всего листов раздела 1: 33

Всего разделов: 7

Всего листов: 69

« 14 » апреля 2017 г. № 46/17-1-188894

Номер кадастрового квартала: 46:07:010106

Номер п/п	Кадастровый номер объекта недвижимости	Вид объекта недвижимости	Адрес	Площадь или основная характеристика	Категория земель	Виды разрешенного использования	Назначение (проектируемое назначение)	Кадастровая стоимость (руб)
1	2	3	4	5	6	7	8	9
86	46:07:010106:94	Земельный участок	Местоположение установлено относительно ориентира, расположенного в границах участка. Ориентир Восточнее ур." Паниковец". Почтовый адрес ориентира: обл. Курская, р-н Золотухинский	5904	Земли населённых пунктов	Под объекты транспорта Автомобильного	_____	862987.68
87	46:07:010106:95	Земельный участок	обл. Курская, р-н Золотухинский, п. Золотухино, ул. Куйбышева, дом 44	96100	Земли населённых пунктов	Эксплуатация и обслуживание зданий и сооружений	_____	15213591
88	46:07:010106:96	Земельный участок	обл. Курская, р-н Золотухинский, п. Золотухино, ул. Куйбышева, дом 42	2165 +/-33	Земли населённых пунктов	Под железнодорожный тупик ОАО "Злак"	_____	316458.05
89	46:07:010106:97	Земельный участок	Местоположение установлено относительно ориентира, расположенного в границах участка. Ориентир Восточнее ур." Паниковец".	1753	Земли населённых пунктов	Для ведения огородничества	_____	149846.44

			Почтовый адрес ориентира: обл. Курская, р-н Золотухинский					
90	46:07:010106:98	Земельный участок	Местоположение установлено относительно ориентира, расположенного в границах участка. Ориентир Восточнее ур." Паниковец". Почтовый адрес ориентира: обл. Курская, р-н Золотухинский	23302	Земли населённых пунктов	Для ведения огородничества	_____	1991854.96

Заместитель начальника отдела подготовки сведений

полное наименование должности

М.П.

подпись

/ О.П. Бирюкова /

инициалы, фамилия

**Филиал федерального государственного бюджетного учреждения "Федеральная кадастровая палата
Федеральной службы государственной регистрации, кадастра и картографии" по Курской области**

(полное наименование органа регистрации прав)

Раздел 1

КАДАСТРОВЫЙ ПЛАН ТЕРРИТОРИИ

Лист № 19 раздела 1

Всего листов раздела 1: 33

Всего разделов: 7

Всего листов: 69

« 14 » апреля 2017 г. № 46/17-1-188894

Номер кадастрового квартала: 46:07:010106

Номер п/п	Кадастровый номер объекта недвижимости	Вид объекта недвижимости	Адрес	Площадь или основная характеристика	Категория земель	Виды разрешенного использования	Назначение (проектируемое назначение)	Кадастровая стоимость (руб)
1	2	3	4	5	6	7	8	9
91	46:07:010106:99	Земельный участок	Местоположение установлено относительно ориентира, расположенного в границах участка. Ориентир Восточнее ФГУП " Курсктоппром" (райтопсбыт). Почтовый адрес ориентира: обл. Курская, р-н Золотухинский	132000	Земли населённых пунктов	Для ведения подсобного сельского хозяйства	_____	20896920
92	46:07:010106:100	Земельный участок	обл. Курская, р-н Золотухинский, п. Золотухино, ул. Пенькозаводская, дом 13	15000 +/-86	Земли населённых пунктов	Промышленная зона ФГУП "Курсктоппром"	_____	2267250
93	46:07:010106:101	Земельный участок	обл. Курская, р-н Золотухинский, п. Золотухино, ул. Пенькозаводская, 15	5400 +/-52	Земли населённых пунктов	Промышленная зона ФГУП "Курсктоппром"(Фатежский райтопсбыт)	_____	840024
94	46:07:010106:102	Земельный	обл. Курская, р-н	8161	Земли	Под объекты транспорта		1192893.37

		участок	Золотухинский, п. Золотухино, ул. Пенькозаводская		населённых пунктов	Железнодорожного		
95	46:07:010106:103	Земельный участок	Местоположение установлено относительно ориентира, расположенного в границах участка. Ориентир Восточнее Райтопсбыта. Почтовый адрес ориентира: обл. Курская, р-н Золотухинский	47500	Земли населённых пунктов	Под объекты общего пользования	—	1

Заместитель начальника отдела подготовки сведений

полное наименование должности

М.П.

подпись

/ О.П. Бирюкова /

инициалы, фамилия

**Филиал федерального государственного бюджетного учреждения "Федеральная кадастровая палата
Федеральной службы государственной регистрации, кадастра и картографии" по Курской области**

(полное наименование органа регистрации прав)

Раздел 1

КАДАСТРОВЫЙ ПЛАН ТЕРРИТОРИИ

Лист № 20раздела 1

Всего листов раздела 1: 33

Всего разделов: 7

Всего листов: 69

« 14 » апреля 2017 г. № 46/17-1-188894

Номер кадастрового квартала: 46:07:010106

Номер п/п	Кадастровый номер объекта недвижимости	Вид объекта недвижимости	Адрес	Площадь или основная характеристика	Категория земель	Виды разрешенного использования	Назначение (проектируемое назначение)	Кадастровая стоимость (руб)
1	2	3	4	5	6	7	8	9
96	46:07:010106:104	Земельный участок	Местоположение установлено относительно ориентира, расположенного в границах участка. Ориентир Восточнее Райтопсбыта. Почтовый адрес ориентира: обл. Курская, р-н Золотухинский	23212	Земли населённых пунктов	Для садоводства	_____	1984161.76
97	46:07:010106:105	Земельный участок	Местоположение установлено относительно ориентира, расположенного в границах участка. Ориентир Восточнее Райтопсбыта. Почтовый адрес ориентира: обл. Курская, р-н Золотухинский	38782	Земли населённых пунктов	Для садоводства	_____	3315085.36
98	46:07:010106:106	Земельный участок	Местоположение установлено относительно ориентира, расположенного в границах участка. Ориентир Восточнее Райтопсбыта.	48051	Земли населённых пунктов	Для садоводства	_____	4107399.48

			Почтовый адрес ориентира: обл. Курская, р-н Золотухинский					
99	46:07:010106:107	Земельный участок	Местоположение установлено относительно ориентира, расположенного в границах участка. Ориентир Восточнее Райтопсбыта. Почтовый адрес ориентира: обл. Курская, р-н Золотухинский	25644	Земли населённых пунктов	Для садоводства	_____	2192049.12
100	46:07:010106:108	Земельный участок	Местоположение установлено относительно ориентира, расположенного в границах участка. Ориентир Восточнее Райтопсбыта. Почтовый адрес ориентира: обл. Курская, р-н Золотухинский	9236	Земли населённых пунктов	Для садоводства	_____	789493.28

Заместитель начальника отдела подготовки сведений

полное наименование должности

М.П.

подпись

/ О.П. Бирюкова /

инициалы, фамилия

**Филиал федерального государственного бюджетного учреждения "Федеральная кадастровая палата
Федеральной службы государственной регистрации, кадастра и картографии" по Курской области**

(полное наименование органа регистрации прав)

Раздел 1

КАДАСТРОВЫЙ ПЛАН ТЕРРИТОРИИ

Лист № 21раздела 1

Всего листов раздела 1: 33

Всего разделов: 7

Всего листов: 69

« 14 » апреля 2017 г. № 46/17-1-188894

Номер кадастрового квартала: 46:07:010106

Номер п/п	Кадастровый номер объекта недвижимости	Вид объекта недвижимости	Адрес	Площадь или основная характеристика	Категория земель	Виды разрешенного использования	Назначение (проектируемое назначение)	Кадастровая стоимость (руб)
1	2	3	4	5	6	7	8	9
101	46:07:010106:109	Земельный участок	Местоположение установлено относительно ориентира, расположенного в границах участка. Ориентир севернее д.Буклята. Почтовый адрес ориентира: обл. Курская, р-н Золотухинский	52972	Земли населённых пунктов	Для садоводства	_____	4528046.56
102	46:07:010106:110	Земельный участок	Местоположение установлено относительно ориентира, расположенного в границах участка. Ориентир севернее д.Буклята. Почтовый адрес ориентира: обл. Курская, р-н Золотухинский	39102	Земли населённых пунктов	Для ведения огородничества	_____	3342438.96
103	46:07:010106:111	Земельный участок	Местоположение установлено относительно ориентира, расположенного в границах участка. Ориентир севернее д.Буклята.	45156	Земли населённых пунктов	Для ведения огородничества	_____	3859934.88

			Почтовый адрес ориентира: обл. Курская, р-н Золотухинский					
104	46:07:010106:112	Земельный участок	Местоположение установлено относительно ориентира, расположенного в границах участка. Ориентир севернее д.Буклята. Почтовый адрес ориентира: обл. Курская, р-н Золотухинский	32389	Земли населённых пунктов	Для ведения огородничества	_____	2768611.72
105	46:07:010106:113	Земельный участок	Местоположение установлено относительно ориентира, расположенного в границах участка. Ориентир севернее д.Буклята. Почтовый адрес ориентира: обл. Курская, р-н Золотухинский	14235	Земли населённых пунктов	Для ведения огородничества	_____	1216807.8

Заместитель начальника отдела подготовки сведений

полное наименование должности

М.П.

подпись

/ О.П. Бирюкова /

инициалы, фамилия

**Филиал федерального государственного бюджетного учреждения "Федеральная кадастровая палата
Федеральной службы государственной регистрации, кадастра и картографии" по Курской области**

(полное наименование органа регистрации прав)

Раздел 1

КАДАСТРОВЫЙ ПЛАН ТЕРРИТОРИИ

Лист № 22раздела 1

Всего листов раздела 1: 33

Всего разделов: 7

Всего листов: 69

« 14 » апреля 2017 г. № 46/17-1-188894

Номер кадастрового квартала: 46:07:010106

Номер п/п	Кадастровый номер объекта недвижимости	Вид объекта недвижимости	Адрес	Площадь или основная характеристика	Категория земель	Виды разрешенного использования	Назначение (проектируемое назначение)	Кадастровая стоимость (руб)
1	2	3	4	5	6	7	8	9
106	46:07:010106:114	Земельный участок	Местоположение установлено относительно ориентира, расположенного в границах участка. Ориентир севернее д.Буклята. Почтовый адрес ориентира: обл. Курская, р-н Золотухинский	14132	Земли населённых пунктов	Для ведения огородничества	_____	1208003.36
107	46:07:010106:115	Земельный участок	Местоположение установлено относительно ориентира, расположенного в границах участка. Ориентир севернее д.Буклята. Почтовый адрес ориентира: обл. Курская, р-н Золотухинский	31629	Земли населённых пунктов	Под объекты общего пользования	_____	1
108	46:07:010106:116	Земельный участок	Местоположение установлено относительно ориентира, расположенного в границах участка. Ориентир севернее д.Буклята.	47310	Земли населённых пунктов	Для ведения огородничества	_____	4044058.8

			Почтовый адрес ориентира: обл. Курская, р-н Золотухинский					
109	46:07:010106:117	Земельный участок	Местоположение установлено относительно ориентира, расположенного в границах участка. Ориентир севернее д.Буклята. Почтовый адрес ориентира: обл. Курская, р-н Золотухинский	4521	Земли населённых пунктов	Для ведения огородничества	_____	386455.08
110	46:07:010106:118	Земельный участок	Местоположение установлено относительно ориентира, расположенного в границах участка. Ориентир севернее д.Буклята. Почтовый адрес ориентира: обл. Курская, р-н Золотухинский	13945	Земли населённых пунктов	Для ведения огородничества	_____	1192018.6

Заместитель начальника отдела подготовки сведений

полное наименование должности

М.П.

подпись

/ О.П. Бирюкова /

инициалы, фамилия

**Филиал федерального государственного бюджетного учреждения "Федеральная кадастровая палата
Федеральной службы государственной регистрации, кадастра и картографии" по Курской области**

(полное наименование органа регистрации прав)

Раздел 1

КАДАСТРОВЫЙ ПЛАН ТЕРРИТОРИИ

Лист № 23раздела 1

Всего листов раздела 1: 33

Всего разделов: 7

Всего листов: 69

« 14 » апреля 2017 г. № 46/17-1-188894

Номер кадастрового квартала: 46:07:010106

Номер п/п	Кадастровый номер объекта недвижимости	Вид объекта недвижимости	Адрес	Площадь или основная характеристика	Категория земель	Виды разрешенного использования	Назначение (проектируемое назначение)	Кадастровая стоимость (руб)
1	2	3	4	5	6	7	8	9
111	46:07:010106:119	Земельный участок	Местоположение установлено относительно ориентира, расположенного в границах участка. Ориентир севернее д.Буклята. Почтовый адрес ориентира: обл. Курская, р-н Золотухинский	12979	Земли населённых пунктов	Для ведения огородничества	_____	1109444.92
112	46:07:010106:120	Земельный участок	Местоположение установлено относительно ориентира, расположенного в границах участка. Ориентир севернее д.Буклята. Почтовый адрес ориентира: обл. Курская, р-н Золотухинский	11346	Земли населённых пунктов	Для ведения огородничества	_____	969856.08
113	46:07:010106:121	Земельный участок	Местоположение установлено относительно ориентира, расположенного в границах участка. Ориентир севернее д.Буклята.	20009	Земли населённых пунктов	Для ведения огородничества	_____	1710369.32

			Почтовый адрес ориентира: обл. Курская, р-н Золотухинский					
114	46:07:010106:122	Земельный участок	Местоположение установлено относительно ориентира, расположенного в границах участка. Ориентир севернее д.Буклята. Почтовый адрес ориентира: обл. Курская, р-н Золотухинский	19620	Земли населённых пунктов	Для ведения огородничества	_____	1677117.6
115	46:07:010106:123	Земельный участок	Местоположение установлено относительно ориентира, расположенного в границах участка. Ориентир севернее д.Буклята. Почтовый адрес ориентира: обл. Курская, р-н Золотухинский	7317	Земли населённых пунктов	Для ведения огородничества	_____	625457.16

Заместитель начальника отдела подготовки сведений

полное наименование должности

М.П.

подпись

/ О.П. Бирюкова /

инициалы, фамилия

**Филиал федерального государственного бюджетного учреждения "Федеральная кадастровая палата
Федеральной службы государственной регистрации, кадастра и картографии" по Курской области**

(полное наименование органа регистрации прав)

Раздел 1

КАДАСТРОВЫЙ ПЛАН ТЕРРИТОРИИ

Лист № 24раздела 1

Всего листов раздела 1: 33

Всего разделов: 7

Всего листов: 69

« 14 » апреля 2017 г. № 46/17-1-188894

Номер кадастрового квартала: 46:07:010106

Номер п/п	Кадастровый номер объекта недвижимости	Вид объекта недвижимости	Адрес	Площадь или основная характеристика	Категория земель	Виды разрешенного использования	Назначение (проектируемое назначение)	Кадастровая стоимость (руб)
1	2	3	4	5	6	7	8	9
116	46:07:010106:124	Земельный участок	Местоположение установлено относительно ориентира, расположенного в границах участка. Ориентир севернее д.Буклята. Почтовый адрес ориентира: обл. Курская, р-н Золотухинский	7055	Земли населённых пунктов	Для ведения огородничества	_____	603061.4
117	46:07:010106:125	Земельный участок	Местоположение установлено относительно ориентира, расположенного в границах участка. Ориентир севернее д.Буклята. Почтовый адрес ориентира: обл. Курская, р-н Золотухинский	17392	Земли населённых пунктов	Для ведения огородничества	_____	1486668.16
118	46:07:010106:126	Земельный участок	Местоположение установлено относительно ориентира, расположенного в границах участка. Ориентир севернее д.Буклята.	7103	Земли населённых пунктов	Для ведения огородничества	_____	607164.44

			Почтовый адрес ориентира: обл. Курская, р-н Золотухинский					
119	46:07:010106:127	Земельный участок	Местоположение установлено относительно ориентира, расположенного в границах участка. Ориентир севернее д.Буклята. Почтовый адрес ориентира: обл. Курская, р-н Золотухинский	3407	Земли населённых пунктов	Для ведения огородничества	_____	291230.36
120	46:07:010106:128	Земельный участок	Местоположение установлено относительно ориентира, расположенного в границах участка. Ориентир севернее д.Буклята. Почтовый адрес ориентира: обл. Курская, р-н Золотухинский	66122	Земли населённых пунктов	Для выпаса скота	_____	265149.22

Заместитель начальника отдела подготовки сведений

полное наименование должности

М.П.

подпись

/ О.П. Бирюкова /

инициалы, фамилия

**Филиал федерального государственного бюджетного учреждения "Федеральная кадастровая палата
Федеральной службы государственной регистрации, кадастра и картографии" по Курской области**

(полное наименование органа регистрации прав)

Раздел 1

КАДАСТРОВЫЙ ПЛАН ТЕРРИТОРИИ

Лист № 25раздела 1

Всего листов раздела 1: 33

Всего разделов: 7

Всего листов: 69

« 14 » апреля 2017 г. № 46/17-1-188894

Номер кадастрового квартала: 46:07:010106

Номер п/п	Кадастровый номер объекта недвижимости	Вид объекта недвижимости	Адрес	Площадь или основная характеристика	Категория земель	Виды разрешенного использования	Назначение (проектируемое назначение)	Кадастровая стоимость (руб)
1	2	3	4	5	6	7	8	9
121	46:07:010106:129 (входит в единое землепользование 46:07:000000:1)	Земельный участок	Местоположение установлено относительно ориентира, расположенного в границах участка. Почтовый адрес ориентира: обл. Курская, р-н Золотухинский	8704	Земли промышленности, энергетики, транспорта, связи, радиовещания, телевидения, информатики, земли для обеспечения космической деятельности, земли обороны, безопасности и земли иного специального назначения	Под объекты транспорта Железнодорожного	—	315768.06
122	46:07:010106:130 (входит в единое землепользование 46:07:010106:24)	Земельный участок	обл. Курская, р-н Золотухинский, п. Золотухино, пер. Южный, дом 2, Квартира 2	619 +/-17	Земли населённых пунктов	Для ведения личного подсобного хозяйства	—	346800.94
123	46:07:010106:131 (входит в единое землепользование 46:07:010106:24)	Земельный участок	обл. Курская, р-н Золотухинский, п. Золотухино, пер. Южный, дом 2, Квартира 2	237 +/-11	Земли населённых пунктов	Для ведения личного подсобного хозяйства	—	132781.62

124	46:07:010106:132	Земельный участок	обл. Курская, р-н Золотухинский, п. Золотухино, пер. Южный, дом 2-а	216 +/-10	Земли населённых пунктов	Для ведения личного подсобного хозяйства	_____	47539.44
125	46:07:010106:133	Земельный участок	обл. Курская, р-н Золотухинский, п. Золотухино	120000 +/- 242.40	Земли населённых пунктов	Для ведения подсобного хозяйства	_____	18997200

Заместитель начальника отдела подготовки сведений

полное наименование должности

М.П.

подпись

/ О.П. Бирюкова /

инициалы, фамилия

**Филиал федерального государственного бюджетного учреждения "Федеральная кадастровая палата
Федеральной службы государственной регистрации, кадастра и картографии" по Курской области**

(полное наименование органа регистрации прав)

Раздел 1

КАДАСТРОВЫЙ ПЛАН ТЕРРИТОРИИ

Лист № 26раздела 1

Всего листов раздела 1: 33

Всего разделов: 7

Всего листов: 69

« 14 » апреля 2017 г. № 46/17-1-188894

Номер кадастрового квартала: 46:07:010106

Номер п/п	Кадастровый номер объекта недвижимости	Вид объекта недвижимости	Адрес	Площадь или основная характеристика	Категория земель	Виды разрешенного использования	Назначение (проектируемое назначение)	Кадастровая стоимость (руб)
1	2	3	4	5	6	7	8	9
126	46:07:010106:134	Земельный участок	обл. Курская, р-н Золотухинский, п. Золотухино, ул. Пенькозаводская, дом 60	860	Земли населённых пунктов	для ведения личного подсобного хозяйства	_____	139216.8
127	46:07:010106:135	Земельный участок	обл. Курская, р-н Золотухинский, п. Золотухино	1200	Земли населённых пунктов	Огород	_____	102576
128	46:07:010106:137	Земельный участок	Курская обл, р-н Золотухинский, п Золотухино, ул Орджоникидзе, дом 23, кв.3	1500	Земли населённых пунктов	под огород	_____	219645
129	46:07:010106:138	Земельный участок	Курская обл., р-н Золотухинский, п. Золотухино, ул. Пенькозаводская, дом 41	4000	Земли населённых пунктов	Для ведения личного подсобного хозяйства.	_____	647520
130	46:07:010106:169	Земельный участок	Курская обл., р-н Золотухинский, Донской с/с, д. Буклята	1000	Земли населённых пунктов	под огород	_____	89830

Заместитель начальника отдела подготовки сведений

полное наименование должности

М.П.

подпись

/ О.П. Бирюкова /

инициалы, фамилия

**Филиал федерального государственного бюджетного учреждения "Федеральная кадастровая палата
Федеральной службы государственной регистрации, кадастра и картографии" по Курской области**

(полное наименование органа регистрации прав)

Раздел 1

КАДАСТРОВЫЙ ПЛАН ТЕРРИТОРИИ

Лист № 27раздела 1

Всего листов раздела 1: 33

Всего разделов: 7

Всего листов: 69

« 14 » апреля 2017 г. № 46/17-1-188894

Номер кадастрового квартала: 46:07:010106

Номер п/п	Кадастровый номер объекта недвижимости	Вид объекта недвижимости	Адрес	Площадь или основная характеристика	Категория земель	Виды разрешенного использования	Назначение (проектируемое назначение)	Кадастровая стоимость (руб)
1	2	3	4	5	6	7	8	9
131	46:07:010106:172	Земельный участок	Курская обл., Золотухинский р-н, п. Золотухино, ул. Куйбышева, д. 42-в	27400 +/-58	Земли населённых пунктов	для строительства и эксплуатации крупозавода	_____	4411674
132	46:07:010106:173	Земельный участок	Курская обл., Золотухинский р-н, п. Золотухино, ул. Куйбышева, д. 42-а	31700 +/-62	Земли населённых пунктов	для строительства и эксплуатации мельницы	_____	5074219
133	46:07:010106:174	Земельный участок	Курская область, Золотухинский р-н, п. Золотухино, ул. Куйбышева, д. 42-б	28200 +/-59	Земли населённых пунктов	для строительства и эксплуатации крупозавода	_____	4535406
134	46:07:010106:175	Земельный участок	Курская обл., Золотухинский р-н, п. Золотухино, ул. Куйбышева, д. 44	6000 +/-27	Земли населённых пунктов	Для размещения складских объектов	_____	1010700

135	46:07:010106:177	Земельный участок	Курская область, р-н Золотухинский, п. Золотухино	3160 +/-20	Земли населённых пунктов	Для размещения железнодорожных, подъездных путей, железнодорожных узлов и станций	_____	461897.2
-----	------------------	----------------------	---	------------	-----------------------------	---	-------	----------

Заместитель начальника отдела подготовки сведений

полное наименование должности

М.П.

подпись

/ **О.П. Бирюкова** /

инициалы, фамилия

**Филиал федерального государственного бюджетного учреждения "Федеральная кадастровая палата
Федеральной службы государственной регистрации, кадастра и картографии" по Курской области**

(полное наименование органа регистрации прав)

Раздел 1

КАДАСТРОВЫЙ ПЛАН ТЕРРИТОРИИ

Лист № 28раздела 1

Всего листов раздела 1: 33

Всего разделов: 7

Всего листов: 69

« 14 » апреля 2017 г. № 46/17-1-188894

Номер кадастрового квартала: 46:07:010106

Номер п/п	Кадастровый номер объекта недвижимости	Вид объекта недвижимости	Адрес	Площадь или основная характеристика	Категория земель	Виды разрешенного использования	Назначение (проектируемое назначение)	Кадастровая стоимость (руб)
1	2	3	4	5	6	7	8	9
136	46:07:010106:180	Земельный участок	Курская область, Золотухинский район, п. Золотухино, ул. Куйбышева	140000 +/- 130.96	Земли населённых пунктов	выращивание зерновых и иных сельскохозяйственных культур	—	561400
137	46:07:010106:181	Земельный участок	Российская Федерация, Курская область, Золотухинский район, п. Золотухино, ул. Куйбышева	38800 +/-68.94	Земли населённых пунктов	хранение и переработка сельскохозяйственной продукции	—	155588
138	46:07:010106:139	здание	Курская область, Золотухинский р-н, рп Золотухино, пер Южный, д 14а	82.2	—	—	Жилой дом	1011009.04
139	46:07:010106:140	здание	Курская область, Золотухинский р-н, рп Золотухино, ул Гайдара, д 2	48.5	—	—	Жилой дом	596519.93
140	46:07:010106:141	здание	Курская область, Золотухинский р-н, рп Золотухино, ул Орджоникидзе, д 23	256.7	—	—	Многоквартирный дом	4822058.16

Заместитель начальника отдела подготовки сведений

полное наименование должности

М.П.

подпись

/ О.П. Бирюкова /

инициалы, фамилия

**Филиал федерального государственного бюджетного учреждения "Федеральная кадастровая палата
Федеральной службы государственной регистрации, кадастра и картографии" по Курской области**

(полное наименование органа регистрации прав)

Раздел 1

КАДАСТРОВЫЙ ПЛАН ТЕРРИТОРИИ

Лист № 29раздела 1

Всего листов раздела 1: 33

Всего разделов: 7

Всего листов: 69

« 14 » апреля 2017 г. № 46/17-1-188894

Номер кадастрового квартала: 46:07:010106

Номер п/п	Кадастровый номер объекта недвижимости	Вид объекта недвижимости	Адрес	Площадь или основная характеристика	Категория земель	Виды разрешенного использования	Назначение (проектируемое назначение)	Кадастровая стоимость (руб)
1	2	3	4	5	6	7	8	9
141	46:07:010106:142	здание	Курская область, Золотухинский р-н, рп Золотухино, ул Кирова, д 107	95.7	_____	_____	Жилой дом	1177050.67
142	46:07:010106:143	здание	Курская область, Золотухинский р-н, рп Золотухино, пер Южный, д 11	177.2	_____	_____	Многоквартирный дом	3328666.56
143	46:07:010106:144	здание	Курская область, Золотухинский р-н, рп Золотухино, ул Кирова, д 111	67.6	_____	_____	Жилой дом	1030693.14
144	46:07:010106:145	здание	Курская область, Золотухинский р-н, рп Золотухино, ул Куйбышева, д 42	640.1	_____	_____	Нежилое здание	760528.41
145	46:07:010106:146	здание	Курская область, Золотухинский р-н, рп Золотухино, ул Куйбышева, д 42	188.1	_____	_____	Нежилое здание	1336309.43

Заместитель начальника отдела подготовки сведений

полное наименование должности

М.П.

подпись

/ О.П. Бирюкова /

инициалы, фамилия

**Филиал федерального государственного бюджетного учреждения "Федеральная кадастровая палата
Федеральной службы государственной регистрации, кадастра и картографии" по Курской области**

(полное наименование органа регистрации прав)

Раздел 1

КАДАСТРОВЫЙ ПЛАН ТЕРРИТОРИИ

Лист № 30раздела 1

Всего листов раздела 1: 33

Всего разделов: 7

Всего листов: 69

« 14 » апреля 2017 г. № 46/17-1-188894

Номер кадастрового квартала: 46:07:010106

Номер п/п	Кадастровый номер объекта недвижимости	Вид объекта недвижимости	Адрес	Площадь или основная характеристика	Категория земель	Виды разрешенного использования	Назначение (проектируемое назначение)	Кадастровая стоимость (руб)
1	2	3	4	5	6	7	8	9
146	46:07:010106:147	здание	Курская область, Золотухинский р-н, рп Золотухино, ул Куйбышева, д 42	536.6	_____	_____	Нежилое здание	2471931.49
147	46:07:010106:148	здание	Курская область, Золотухинский р-н, рп Золотухино, ул Куйбышева, д 42	25962.3	_____	_____	Нежилое здание	30846847.12
148	46:07:010106:149	здание	Курская область, Золотухинский р-н, рп Золотухино, ул Куйбышева, д 42	67.9	_____	_____	Нежилое здание	957711.15
149	46:07:010106:150	здание	Курская область, Золотухинский р-н, рп Золотухино, ул Куйбышева, д 42	166.6	_____	_____	Нежилое здание	2671635.56
150	46:07:010106:151	здание	Курская область, Золотухинский р-н, рп Золотухино, ул Куйбышева, д 42	310.8	_____	_____	Нежилое здание	1424088.71

Заместитель начальника отдела подготовки сведений

полное наименование должности

М.П.

подпись

/ О.П. Бирюкова /

инициалы, фамилия

**Филиал федерального государственного бюджетного учреждения "Федеральная кадастровая палата
Федеральной службы государственной регистрации, кадастра и картографии" по Курской области**

(полное наименование органа регистрации прав)

Раздел 1

КАДАСТРОВЫЙ ПЛАН ТЕРРИТОРИИ

Лист № 31раздела 1

Всего листов раздела 1: 33

Всего разделов: 7

Всего листов: 69

« 14 » апреля 2017 г. № 46/17-1-188894

Номер кадастрового квартала: 46:07:010106

Номер п/п	Кадастровый номер объекта недвижимости	Вид объекта недвижимости	Адрес	Площадь или основная характеристика	Категория земель	Виды разрешенного использования	Назначение (проектируемое назначение)	Кадастровая стоимость (руб)
1	2	3	4	5	6	7	8	9
151	46:07:010106:152	здание	Курская область, Золотухинский р-н, рп Золотухино, ул Куйбышева, д 42	21.5	_____	_____	Нежилое здание	105874.17
152	46:07:010106:153	здание	Курская область, Золотухинский р-н, рп Золотухино, ул Куйбышева, д 42	214.9	_____	_____	Нежилое здание	932977.6
153	46:07:010106:154	здание	Курская область, Золотухинский р-н, рп Золотухино, ул Куйбышева, д 42	263.4	_____	_____	Нежилое здание	1220390.15
154	46:07:010106:155	сооружение	Курская область, р-н Золотухинский, п Золотухино, ул Куйбышева, д 42	протяженность: 3787 м	_____	_____	Газопровод низкого и среднего давления к объектам ОАО "Злак"	554688.03
155	46:07:010106:156	здание	Курская область, Золотухинский р-н, рп Золотухино,	1219.4	_____	_____	Нежилое здание	12798968.73

			ул Куйбышева, д 42					
--	--	--	--------------------	--	--	--	--	--

Заместитель начальника отдела подготовки сведений

полное наименование должности

М.П.

подпись

/ О.П. Бирюкова /

инициалы, фамилия

**Филиал федерального государственного бюджетного учреждения "Федеральная кадастровая палата
Федеральной службы государственной регистрации, кадастра и картографии" по Курской области**

(полное наименование органа регистрации прав)

Раздел 1

КАДАСТРОВЫЙ ПЛАН ТЕРРИТОРИИ

Лист № 32раздела 1

Всего листов раздела 1: 33

Всего разделов: 7

Всего листов: 69

« 14 » апреля 2017 г. № 46/17-1-188894

Номер кадастрового квартала: 46:07:010106

Номер п/п	Кадастровый номер объекта недвижимости	Вид объекта недвижимости	Адрес	Площадь или основная характеристика	Категория земель	Виды разрешенного использования	Назначение (проектируемое назначение)	Кадастровая стоимость (руб)
1	2	3	4	5	6	7	8	9
156	46:07:010106:157	здание	Курская область, Золотухинский р-н, рп Золотухино, ул Куйбышева, д 42	368.4	_____	_____	Нежилое здание	1542947.62
157	46:07:010106:158	здание	Курская область, Золотухинский р-н, рп Золотухино, ул Куйбышева, д 42	88.7	_____	_____	Нежилое здание	105388.02
158	46:07:010106:159	здание	Курская область, Золотухинский р-н, рп Золотухино, ул Куйбышева, д 42	192.9	_____	_____	Нежилое здание	894596.9
159	46:07:010106:160	здание	Курская область, Золотухинский р-н, рп Золотухино, ул Куйбышева, д 42	1049.2	_____	_____	Нежилое здание	3846482.61
160	46:07:010106:161	здание	Курская область, Золотухинский р-н, рп Золотухино, ул Куйбышева, д 42	167.7	_____	_____	Нежилое здание	795248.49

Заместитель начальника отдела подготовки сведений

полное наименование должности

М.П.

подпись

/ О.П. Бирюкова /

инициалы, фамилия

**Филиал федерального государственного бюджетного учреждения "Федеральная кадастровая палата
Федеральной службы государственной регистрации, кадастра и картографии" по Курской области**

(полное наименование органа регистрации прав)

Раздел 1

КАДАСТРОВЫЙ ПЛАН ТЕРРИТОРИИ

Лист № 33раздела 1

Всего листов раздела 1: 33

Всего разделов: 7

Всего листов: 69

« 14 » апреля 2017 г. № 46/17-1-188894

Номер кадастрового квартала: 46:07:010106

Номер п/п	Кадастровый номер объекта недвижимости	Вид объекта недвижимости	Адрес	Площадь или основная характеристика	Категория земель	Виды разрешенного использования	Назначение (проектируемое назначение)	Кадастровая стоимость (руб)
1	2	3	4	5	6	7	8	9
161	46:07:010106:170	здание	Курская область, р-н Золотухинский, п Золотухино, ул Пенькозаводская, д 17	160.0	_____	_____	Нежилое здание	320091.2
162	46:07:010106:171	здание	Курская область, Золотухинский р-н, рп Золотухино, ул Куйбышева, д 42	305.0	_____	_____	Нежилое здание	610173.85
163	46:07:010106:178	сооружение	Курская область, Золотухинский район, п. Золотухино, ул. Куйбышева, д. 42	объем: 30 куб.м	_____	_____	Водонапорная башня Рожновского	_____
164	46:07:010106:179	сооружение	Курская область, Золотухинский район, п. Золотухино, ул. Куйбышева, д. 42	глубина: 80 м	_____	_____	водозаборная скважина	_____
165	46:07:010101:434	сооружение	Курская область, Золотухинский р-н, рп Золотухино, ул Куйбышева, д 42	протяженность: 2907 м	_____	_____	Подъездной железнодорожный путь к элеватору ОАО "Злак"	9438675.68

Заместитель начальника отдела подготовки сведений

полное наименование должности

М.П.

подпись

/ О.П. Бирюкова /

инициалы, фамилия

**Филиал федерального государственного бюджетного учреждения "Федеральная кадастровая палата
Федеральной службы государственной регистрации, кадастра и картографии" по Курской области**

(полное наименование органа регистрации прав)

Раздел 1

КАДАСТРОВЫЙ ПЛАН ТЕРРИТОРИИ

На основании запроса от _____, поступившего на рассмотрение _____, сообщаем, что согласно записям Единого государственного реестра недвижимости:

Лист № 1 раздела 1	Всего листов раздела 1: 29	Всего разделов: 6	Всего листов: 58
« 15 » августа 2018 г. № 46/18-1-291386			
Номер кадастрового квартала: 46:07:101101		Площадь кадастрового квартала: 74.14 Га	

Общие сведения об объектах недвижимости в кадастровом квартале

Номер п/п	Кадастровый номер объекта недвижимости	Вид объекта недвижимости	Адрес	Площадь или основная характеристика	Категория земель	Виды разрешенного использования	Назначение (проектируемое назначение)	Кадастровая стоимость (руб)
1	2	3	4	5	6	7	8	9
1	46:07:101101:1	Земельный участок	обл. Курская, р-н Золотухинский, с/с Донской, д. Буклята, дом 2	1200 +/-24	Земли населённых пунктов	Для ведения личного подсобного хозяйства	_____	151104
2	46:07:101101:2	Земельный участок	Курская обл., р-н Золотухинский, с/с Донской, д. Буклята, дом 1	300	Земли населённых пунктов	для ведения подсобного хозяйства	_____	37776
3	46:07:101101:3	Земельный участок	обл. Курская, р-н Золотухинский, с/с Донской, д. Буклята, дом 3	1300	Земли населённых пунктов	Для ведения личного подсобного хозяйства	_____	163696
4	46:07:101101:4	Земельный участок	обл. Курская, р-н Золотухинский, с/с Донской, д. Буклята, дом 4	2150	Земли населённых пунктов	Под жилую застройку Индивидуальную	_____	270728

5	46:07:101101:5	Земельный участок	обл. Курская, р-н Золотухинский, с/с Донской, д. Буклята, дом 5	1500 +/-27	Земли населённых пунктов	Для ведения личного подсобного хозяйства	_____	188880
---	----------------	----------------------	---	------------	-----------------------------	--	-------	--------

Ведущий инженер

полное наименование должности

М.П.

подпись

/ Т.А. Рудомётова /

инициалы, фамилия

**Филиал федерального государственного бюджетного учреждения "Федеральная кадастровая палата
Федеральной службы государственной регистрации, кадастра и картографии" по Курской области**

(полное наименование органа регистрации прав)

Раздел 1

КАДАСТРОВЫЙ ПЛАН ТЕРРИТОРИИ

Лист № 2раздела 1

Всего листов раздела 1: 29

Всего разделов: 6

Всего листов: 58

« 15 » августа 2018 г. № 46/18-1-291386

Номер кадастрового квартала: 46:07:101101

Номер п/п	Кадастровый номер объекта недвижимости	Вид объекта недвижимости	Адрес	Площадь или основная характеристика	Категория земель	Виды разрешенного использования	Назначение (проектируемое назначение)	Кадастровая стоимость (руб)
1	2	3	4	5	6	7	8	9
6	46:07:101101:6	Земельный участок	обл. Курская, р-н Золотухинский, с/с Донской, д. Буклята, дом 8	2500	Земли населённых пунктов	Для ведения личного подсобного хозяйства	_____	314800
7	46:07:101101:7	Земельный участок	обл. Курская, р-н Золотухинский, с/с Донской, д. Буклята, дом 7	1160 +/-23.80	Земли населённых пунктов	Для ведения личного подсобного хозяйства	_____	146067.2
8	46:07:101101:8	Земельный участок	обл. Курская, р-н Золотухинский, с/с Донской, д. Буклята, дом 10	4700	Земли населённых пунктов	Для ведения личного подсобного хозяйства	_____	591824
9	46:07:101101:9	Земельный участок	обл. Курская, р-н Золотухинский, с/с Донской, д. Буклята, дом 11	2800	Земли населённых пунктов	Для ведения личного подсобного хозяйства	_____	352576
10	46:07:101101:10	Земельный участок	обл. Курская, р-н Золотухинский, с/с Донской, д. Буклята, дом 13	2237	Земли населённых пунктов	Для ведения личного подсобного хозяйства	_____	281683.04

Ведущий инженер

полное наименование должности

М.П.

подпись

/ Т.А. Рудомётова /

инициалы, фамилия

**Филиал федерального государственного бюджетного учреждения "Федеральная кадастровая палата
Федеральной службы государственной регистрации, кадастра и картографии" по Курской области**

(полное наименование органа регистрации прав)

Раздел 1

КАДАСТРОВЫЙ ПЛАН ТЕРРИТОРИИ

Лист № 3раздела 1

Всего листов раздела 1: 29

Всего разделов: 6

Всего листов: 58

« 15 » августа 2018 г. № 46/18-1-291386

Номер кадастрового квартала: 46:07:101101

Номер п/п	Кадастровый номер объекта недвижимости	Вид объекта недвижимости	Адрес	Площадь или основная характеристика	Категория земель	Виды разрешенного использования	Назначение (проектируемое назначение)	Кадастровая стоимость (руб)
1	2	3	4	5	6	7	8	9
11	46:07:101101:11	Земельный участок	обл. Курская, р-н Золотухинский, с/с Донской, д. Буклята, дом 14	2500	Земли населённых пунктов	Для ведения личного подсобного хозяйства	_____	314800
12	46:07:101101:12	Земельный участок	обл. Курская, р-н Золотухинский, с/с Донской, д. Буклята, дом 15	1600	Земли населённых пунктов	Для ведения личного подсобного хозяйства	_____	201472
13	46:07:101101:13	Земельный участок	обл. Курская, р-н Золотухинский, с/с Донской, д. Буклята, дом 16	1500	Земли населённых пунктов	Для ведения личного подсобного хозяйства	_____	188880
14	46:07:101101:14	Земельный участок	обл. Курская, р-н Золотухинский, с/с Донской, д. Буклята, дом 18	6000	Земли населённых пунктов	Для ведения личного подсобного хозяйства	_____	755520
15	46:07:101101:15	Земельный участок	обл. Курская, р-н Золотухинский, с/с Донской, д. Буклята, дом 19	3000	Земли населённых пунктов	Для ведения личного подсобного хозяйства	_____	377760

Ведущий инженер

полное наименование должности

М.П.

подпись

/ Т.А. Рудомётова /

инициалы, фамилия

**Филиал федерального государственного бюджетного учреждения "Федеральная кадастровая палата
Федеральной службы государственной регистрации, кадастра и картографии" по Курской области**

(полное наименование органа регистрации прав)

Раздел 1

КАДАСТРОВЫЙ ПЛАН ТЕРРИТОРИИ

Лист № 4раздела 1

Всего листов раздела 1: 29

Всего разделов: 6

Всего листов: 58

« 15 » августа 2018 г. № 46/18-1-291386

Номер кадастрового квартала: 46:07:101101

Номер п/п	Кадастровый номер объекта недвижимости	Вид объекта недвижимости	Адрес	Площадь или основная характеристика	Категория земель	Виды разрешенного использования	Назначение (проектируемое назначение)	Кадастровая стоимость (руб)
1	2	3	4	5	6	7	8	9
16	46:07:101101:16	Земельный участок	Курская обл., р-н Золотухинский, Донской сельсовет, д. Буклята, дом 20	2500	Земли населённых пунктов	Для ведения личного подсобного хозяйства	_____	314800
17	46:07:101101:17 (Граница участка многоконтурная. Количество контуров - 2)	Земельный участок	обл. Курская, р-н Золотухинский, Донской сельсовет, д. Буклята, дом 22	1800 +/-14.85	Земли населённых пунктов	Для ведения личного подсобного хозяйства	_____	226656
18	46:07:101101:18	Земельный участок	обл. Курская, р-н Золотухинский, с/с Донской, д. Буклята, дом 23	2400 +/-34.30	Земли населённых пунктов	Для ведения личного подсобного хозяйства	_____	302208
19	46:07:101101:19	Земельный участок	обл. Курская, р-н Золотухинский, с/с Донской, д. Буклята, дом 24	2600	Земли населённых пунктов	Для ведения личного подсобного хозяйства	_____	327392
20	46:07:101101:20	Земельный участок	обл. Курская, р-н Золотухинский, с/с Донской, д. Буклята, дом 25	4000	Земли населённых пунктов	Для ведения личного подсобного хозяйства	_____	503680

Ведущий инженер

полное наименование должности

М.П.

подпись

/ Т.А. Рудомётова /

инициалы, фамилия

**Филиал федерального государственного бюджетного учреждения "Федеральная кадастровая палата
Федеральной службы государственной регистрации, кадастра и картографии" по Курской области**

(полное наименование органа регистрации прав)

Раздел 1

КАДАСТРОВЫЙ ПЛАН ТЕРРИТОРИИ

Лист № 5раздела 1

Всего листов раздела 1: 29

Всего разделов: 6

Всего листов: 58

« 15 » августа 2018 г. № 46/18-1-291386

Номер кадастрового квартала: 46:07:101101

Номер п/п	Кадастровый номер объекта недвижимости	Вид объекта недвижимости	Адрес	Площадь или основная характеристика	Категория земель	Виды разрешенного использования	Назначение (проектируемое назначение)	Кадастровая стоимость (руб)
1	2	3	4	5	6	7	8	9
21	46:07:101101:21	Земельный участок	обл. Курская, р-н Золотухинский, с/с Донской, д. Буклята, дом 27	3600 +/-42	Земли населённых пунктов	Для ведения личного подсобного хозяйства	_____	453312
22	46:07:101101:22	Земельный участок	Курская обл, р-н Золотухинский, с/с Донской, д. Буклята, дом 26	4000	Земли населённых пунктов	Для ведения личного подсобного хозяйства	_____	503680
23	46:07:101101:23	Земельный участок	обл. Курская, р-н Золотухинский, с/с Донской, д. Буклята, дом 30	2500 +/-35	Земли населённых пунктов	Для ведения личного подсобного хозяйства	_____	314800
24	46:07:101101:24	Земельный участок	обл. Курская, р-н Золотухинский, с/с Донской, д. Буклята, дом 31	2000	Земли населённых пунктов	Для ведения личного подсобного хозяйства	_____	251840

25	46:07:101101:25	Земельный участок	Местоположение установлено относительно ориентира, расположенного в границах участка. Почтовый адрес ориентира: Курская область, р-н Золотухинский, Донской сельсовет, д. Буклята, д. 29	3555	Земли населённых пунктов	Для ведения личного подсобного хозяйства	_____	447645.6
----	-----------------	----------------------	---	------	-----------------------------	--	-------	----------

Ведущий инженер

полное наименование должности

М.П.

подпись

/ Т.А. Рудомётова /

инициалы, фамилия

**Филиал федерального государственного бюджетного учреждения "Федеральная кадастровая палата
Федеральной службы государственной регистрации, кадастра и картографии" по Курской области**

(полное наименование органа регистрации прав)

Раздел 1

КАДАСТРОВЫЙ ПЛАН ТЕРРИТОРИИ

Лист № 6раздела 1

Всего листов раздела 1: 29

Всего разделов: 6

Всего листов: 58

« 15 » августа 2018 г. № 46/18-1-291386

Номер кадастрового квартала: 46:07:101101

Номер п/п	Кадастровый номер объекта недвижимости	Вид объекта недвижимости	Адрес	Площадь или основная характеристика	Категория земель	Виды разрешенного использования	Назначение (проектируемое назначение)	Кадастровая стоимость (руб)
1	2	3	4	5	6	7	8	9
26	46:07:101101:26	Земельный участок	обл. Курская, р-н Золотухинский, с/с Донской, д. Буклята, дом 33	2500 +/-35	Земли населённых пунктов	Для ведения личного подсобного хозяйства	_____	314800
27	46:07:101101:27	Земельный участок	обл. Курская, р-н Золотухинский, с/с Донской, д. Буклята, дом 32	2500 +/-35	Земли населённых пунктов	Для ведения личного подсобного хозяйства	_____	314800
28	46:07:101101:28	Земельный участок	обл. Курская, р-н Золотухинский, Донской сельсовет, д. Буклята, дом 34	2300 +/-17	Земли населённых пунктов	Для ведения личного подсобного хозяйства	_____	289616
29	46:07:101101:29	Земельный участок	обл. Курская, р-н Золотухинский, с/с Донской, д. Буклята, дом 35	2600	Земли населённых пунктов	Для ведения личного подсобного хозяйства	_____	327392
30	46:07:101101:30	Земельный участок	Курская обл., р-н Золотухинский, с/с Донской, д. Буклята, д. 36	3000	Земли населённых пунктов	Для ведения личного подсобного хозяйства	_____	377760

Ведущий инженер

полное наименование должности

М.П.

подпись

/ Т.А. Рудомётова /

инициалы, фамилия

**Филиал федерального государственного бюджетного учреждения "Федеральная кадастровая палата
Федеральной службы государственной регистрации, кадастра и картографии" по Курской области**

(полное наименование органа регистрации прав)

Раздел 1

КАДАСТРОВЫЙ ПЛАН ТЕРРИТОРИИ

Лист № 7раздела 1

Всего листов раздела 1: 29

Всего разделов: 6

Всего листов: 58

« 15 » августа 2018 г. № 46/18-1-291386

Номер кадастрового квартала: 46:07:101101

Номер п/п	Кадастровый номер объекта недвижимости	Вид объекта недвижимости	Адрес	Площадь или основная характеристика	Категория земель	Виды разрешенного использования	Назначение (проектируемое назначение)	Кадастровая стоимость (руб)
1	2	3	4	5	6	7	8	9
31	46:07:101101:31	Земельный участок	обл. Курская, р-н Золотухинский, с/с Донской, д. Буклята, дом 38	2600	Земли населённых пунктов	Для ведения личного подсобного хозяйства	_____	327392
32	46:07:101101:32	Земельный участок	обл. Курская, р-н Золотухинский, с/с Донской, д. Буклята, дом 39	1900	Земли населённых пунктов	Для ведения личного подсобного хозяйства	_____	239248
33	46:07:101101:33	Земельный участок	Курская обл., р-н Золотухинский, Донской сельсовет, д. Буклята, д. 40	2900	Земли населённых пунктов	Для ведения личного подсобного хозяйства	_____	365168
34	46:07:101101:34	Земельный участок	обл. Курская, р-н Золотухинский, с/с Донской, д. Буклята, дом 41	2600 +/-36	Земли населённых пунктов	Для ведения личного подсобного хозяйства	_____	327392
35	46:07:101101:35	Земельный участок	обл. Курская, р-н Золотухинский, с/с Донской, д. Буклята, дом 42	2840 +/-37.30	Земли населённых пунктов	Для ведения личного подсобного хозяйства	_____	357612.8

Ведущий инженер

полное наименование должности

М.П.

подпись

/ Т.А. Рудомётова /

инициалы, фамилия

**Филиал федерального государственного бюджетного учреждения "Федеральная кадастровая палата
Федеральной службы государственной регистрации, кадастра и картографии" по Курской области**

(полное наименование органа регистрации прав)

Раздел 1

КАДАСТРОВЫЙ ПЛАН ТЕРРИТОРИИ

Лист № 8раздела 1

Всего листов раздела 1: 29

Всего разделов: 6

Всего листов: 58

« 15 » августа 2018 г. № 46/18-1-291386

Номер кадастрового квартала: 46:07:101101

Номер п/п	Кадастровый номер объекта недвижимости	Вид объекта недвижимости	Адрес	Площадь или основная характеристика	Категория земель	Виды разрешенного использования	Назначение (проектируемое назначение)	Кадастровая стоимость (руб)
1	2	3	4	5	6	7	8	9
36	46:07:101101:36	Земельный участок	обл. Курская, р-н Золотухинский, с/с Донской, д. Буклята, дом 44	2600	Земли населённых пунктов	Для ведения личного подсобного хозяйства	_____	327392
37	46:07:101101:37	Земельный участок	обл. Курская, р-н Золотухинский, с/с Донской, д. Буклята, дом 45	2600	Земли населённых пунктов	Для ведения личного подсобного хозяйства	_____	327392
38	46:07:101101:38	Земельный участок	обл. Курская, р-н Золотухинский, с/с Донской, д. Буклята, дом 46	1500	Земли населённых пунктов	Для ведения личного подсобного хозяйства	_____	188880
39	46:07:101101:39	Земельный участок	обл. Курская, р-н Золотухинский, с/с Донской, д. Буклята, дом 47	2600	Земли населённых пунктов	Для ведения личного подсобного хозяйства	_____	327392
40	46:07:101101:40	Земельный участок	обл. Курская, р-н Золотухинский, с/с Донской, д. Буклята, дом 49	1500 +/-27	Земли населённых пунктов	Для ведения личного подсобного хозяйства	_____	188880

Ведущий инженер

полное наименование должности

М.П.

подпись

/ Т.А. Рудомётова /

инициалы, фамилия

**Филиал федерального государственного бюджетного учреждения "Федеральная кадастровая палата
Федеральной службы государственной регистрации, кадастра и картографии" по Курской области**

(полное наименование органа регистрации прав)

Раздел 1

КАДАСТРОВЫЙ ПЛАН ТЕРРИТОРИИ

Лист № 9раздела 1

Всего листов раздела 1: 29

Всего разделов: 6

Всего листов: 58

« 15 » августа 2018 г. № 46/18-1-291386

Номер кадастрового квартала: 46:07:101101

Номер п/п	Кадастровый номер объекта недвижимости	Вид объекта недвижимости	Адрес	Площадь или основная характеристика	Категория земель	Виды разрешенного использования	Назначение (проектируемое назначение)	Кадастровая стоимость (руб)
1	2	3	4	5	6	7	8	9
41	46:07:101101:42	Земельный участок	обл. Курская, р-н Золотухинский, Донской сельсовет, д. Буклята, дом 51	3000 +/-19	Земли населённых пунктов	Для ведения личного подсобного хозяйства	_____	377760
42	46:07:101101:43	Земельный участок	обл. Курская, р-н Золотухинский, Донской сельсовет, д. Буклята, дом № 52	1700	Земли населённых пунктов	Для ведения подсобного хозяйства	_____	214064
43	46:07:101101:44	Земельный участок	обл. Курская, р-н Золотухинский, с/с Донской, д. Буклята, дом 55	1900	Земли населённых пунктов	Для ведения личного подсобного хозяйства	_____	239248
44	46:07:101101:45	Земельный участок	обл. Курская, р-н Золотухинский, с/с Донской, д. Буклята, дом 56	2500	Земли населённых пунктов	Для ведения личного подсобного хозяйства	_____	314800
45	46:07:101101:46	Земельный участок	Курская обл., р-н Золотухинский, Донской сельсовет, д. Буклята, дом 57	1500	Земли населённых пунктов	Для ведения личного подсобного хозяйства	_____	188880

Ведущий инженер

полное наименование должности

М.П.

подпись

/ Т.А. Рудомётова /

инициалы, фамилия

Филиал федерального государственного бюджетного учреждения "Федеральная кадастровая палата
Федеральной службы государственной регистрации, кадастра и картографии" по Курской области

(полное наименование органа регистрации прав)

Раздел 1

КАДАСТРОВЫЙ ПЛАН ТЕРРИТОРИИ

Лист № 10 раздела 1

Всего листов раздела 1: 29

Всего разделов: 6

Всего листов: 58

« 15 » августа 2018 г. № 46/18-1-291386

Номер кадастрового квартала: 46:07:101101

Номер п/п	Кадастровый номер объекта недвижимости	Вид объекта недвижимости	Адрес	Площадь или основная характеристика	Категория земель	Виды разрешенного использования	Назначение (проектируемое назначение)	Кадастровая стоимость (руб)
1	2	3	4	5	6	7	8	9
46	46:07:101101:47	Земельный участок	обл. Курская, р-н Золотухинский, с/с Донской, д. Буклята, дом 58	2000	Земли населённых пунктов	Для ведения личного подсобного хозяйства	_____	251840
47	46:07:101101:48	Земельный участок	обл. Курская, р-н Золотухинский, с/с Донской, д. Буклята, дом 59	3600	Земли населённых пунктов	Для ведения личного подсобного хозяйства	_____	453312
48	46:07:101101:49	Земельный участок	обл. Курская, р-н Золотухинский, с/с Донской, д. Буклята, дом 61	600	Земли населённых пунктов	Для ведения личного подсобного хозяйства	_____	75552
49	46:07:101101:50	Земельный участок	обл. Курская, р-н Золотухинский, с/с Донской, д. Буклята	1000	Земли населённых пунктов	Для ведения личного подсобного хозяйства	_____	125920
50	46:07:101101:51	Земельный участок	обл. Курская, р-н Золотухинский, с/с Донской, д. Буклята	2000	Земли населённых пунктов	Для ведения личного подсобного хозяйства	_____	251840

Ведущий инженер

полное наименование должности

М.П.

подпись

/ Т.А. Рудомётова /

инициалы, фамилия

**Филиал федерального государственного бюджетного учреждения "Федеральная кадастровая палата
Федеральной службы государственной регистрации, кадастра и картографии" по Курской области**

(полное наименование органа регистрации прав)

Раздел 1

КАДАСТРОВЫЙ ПЛАН ТЕРРИТОРИИ

Лист № 11раздела 1

Всего листов раздела 1: 29

Всего разделов: 6

Всего листов: 58

« 15 » августа 2018 г. № 46/18-1-291386

Номер кадастрового квартала: 46:07:101101

Номер п/п	Кадастровый номер объекта недвижимости	Вид объекта недвижимости	Адрес	Площадь или основная характеристика	Категория земель	Виды разрешенного использования	Назначение (проектируемое назначение)	Кадастровая стоимость (руб)
1	2	3	4	5	6	7	8	9
51	46:07:101101:52	Земельный участок	обл. Курская, р-н Золотухинский, с/с Донской, д. Буклята, дом 63	3600	Земли населённых пунктов	Для ведения личного подсобного хозяйства	_____	453312
52	46:07:101101:53	Земельный участок	обл. Курская, р-н Золотухинский, с/с Донской, д. Буклята, дом 64	1200	Земли населённых пунктов	Для ведения личного подсобного хозяйства	_____	151104
53	46:07:101101:54	Земельный участок	обл. Курская, р-н Золотухинский, с/с Донской, д. Буклята, дом 60	3000	Земли населённых пунктов	Для ведения личного подсобного хозяйства	_____	377760
54	46:07:101101:55	Земельный участок	обл. Курская, р-н Золотухинский, с/с Донской, д. Буклята, дом 12	1000	Земли населённых пунктов	Для ведения личного подсобного хозяйства	_____	125920
55	46:07:101101:56	Земельный участок	обл. Курская, р-н Золотухинский, с/с Донской, д. Буклята	2500	Земли населённых пунктов	Для ведения личного подсобного хозяйства	_____	314800

Ведущий инженер

полное наименование должности

М.П.

подпись

/ Т.А. Рудомётова /

инициалы, фамилия

**Филиал федерального государственного бюджетного учреждения "Федеральная кадастровая палата
Федеральной службы государственной регистрации, кадастра и картографии" по Курской области**

(полное наименование органа регистрации прав)

Раздел 1

КАДАСТРОВЫЙ ПЛАН ТЕРРИТОРИИ

Лист № 12раздела 1

Всего листов раздела 1: 29

Всего разделов: 6

Всего листов: 58

« 15 » августа 2018 г. № 46/18-1-291386

Номер кадастрового квартала: 46:07:101101

Номер п/п	Кадастровый номер объекта недвижимости	Вид объекта недвижимости	Адрес	Площадь или основная характеристика	Категория земель	Виды разрешенного использования	Назначение (проектируемое назначение)	Кадастровая стоимость (руб)
1	2	3	4	5	6	7	8	9
56	46:07:101101:58	Земельный участок	обл. Курская, р-н Золотухинский, с/с Донской, д. Буклята, дом 17	1500	Земли населённых пунктов	Для ведения личного подсобного хозяйства	_____	188880
57	46:07:101101:59	Земельный участок	Курская обл., р-н Золотухинский, Донской сельсовет, д. Буклята, дом 37	2500	Земли населённых пунктов	Для ведения личного подсобного хозяйства	_____	314800
58	46:07:101101:60	Земельный участок	обл. Курская, р-н Золотухинский, с/с Донской, д. Буклята, дом 55	2600	Земли населённых пунктов	Для ведения личного подсобного хозяйства	_____	327392
59	46:07:101101:61	Земельный участок	обл. Курская, р-н Золотухинский, с/с Донской, д. Буклята	2500	Земли населённых пунктов	Для ведения личного подсобного хозяйства	_____	314800
60	46:07:101101:62 (входит в единое землепользование 46:07:000000:1)	Земельный участок	Местоположение установлено относительно ориентира, расположенного в границах участка. Почтовый адрес ориентира: обл. Курская,	61533	Земли промышленности, энергетики, транспорта, связи, радиовещания, телевидения, информатики,	Под объекты транспорта Железнодорожного	_____	860842.05

			р-н Золотухинский		земли для обеспечения космической деятельности, земли обороны, безопасности и земли иного специального назначения			
--	--	--	-------------------	--	---	--	--	--

<div>Ведущий инженер</div> <div>полное наименование должности</div>	М.П.	<div></div> <div>подпись</div>	<div>/ Т.А. Рудомётова /</div> <div>инициалы, фамилия</div>
---	------	--------------------------------	---

**Филиал федерального государственного бюджетного учреждения "Федеральная кадастровая палата
Федеральной службы государственной регистрации, кадастра и картографии" по Курской области**

(полное наименование органа регистрации прав)

Раздел 1

КАДАСТРОВЫЙ ПЛАН ТЕРРИТОРИИ

Лист № 13раздела 1

Всего листов раздела 1: 29

Всего разделов: 6

Всего листов: 58

« 15 » августа 2018 г. № 46/18-1-291386

Номер кадастрового квартала: 46:07:101101

Номер п/п	Кадастровый номер объекта недвижимости	Вид объекта недвижимости	Адрес	Площадь или основная характеристика	Категория земель	Виды разрешенного использования	Назначение (проектируемое назначение)	Кадастровая стоимость (руб)
1	2	3	4	5	6	7	8	9
61	46:07:101101:63	Земельный участок	обл. Курская, р-н Золотухинский, с/с Донской, д. Буклята, дом 64	1600	Земли населённых пунктов	Для ведения личного подсобного хозяйства	_____	201472
62	46:07:101101:64 (входит в единое землепользование 46:07:101101:4)	Земельный участок	обл. Курская, р-н Золотухинский, с/с Донской, д. Буклята, дом 4	454	Земли населённых пунктов	Под жилую застройку Индивидуальную	_____	14491.68
63	46:07:101101:65 (входит в единое землепользование 46:07:101101:4)	Земельный участок	обл. Курская, р-н Золотухинский, с/с Донской, д. Буклята, дом 4	1696	Земли населённых пунктов	Под жилую застройку Индивидуальную	_____	54136.32
64	46:07:101101:66	Земельный участок	обл. Курская, р-н Золотухинский, с/с Донской, д. Буклята	1500	Земли населённых пунктов	Для ведения личного подсобного хозяйства	_____	188880
65	46:07:101101:67	Земельный участок	обл. Курская, р-н Золотухинский, с/с Донской, д. Буклята	2500	Земли населённых пунктов	Для ведения личного подсобного хозяйства	_____	314800

Ведущий инженер

полное наименование должности

М.П.

подпись

/ Т.А. Рудомётова /

инициалы, фамилия

**Филиал федерального государственного бюджетного учреждения "Федеральная кадастровая палата
Федеральной службы государственной регистрации, кадастра и картографии" по Курской области**

(полное наименование органа регистрации прав)

Раздел 1

КАДАСТРОВЫЙ ПЛАН ТЕРРИТОРИИ

Лист № 14раздела 1

Всего листов раздела 1: 29

Всего разделов: 6

Всего листов: 58

« 15 » августа 2018 г. № 46/18-1-291386

Номер кадастрового квартала: 46:07:101101

Номер п/п	Кадастровый номер объекта недвижимости	Вид объекта недвижимости	Адрес	Площадь или основная характеристика	Категория земель	Виды разрешенного использования	Назначение (проектируемое назначение)	Кадастровая стоимость (руб)
1	2	3	4	5	6	7	8	9
66	46:07:101101:69	Земельный участок	обл. Курская, р-н Золотухинский, с/с Донской, д. Буклята	1000	Земли населённых пунктов	Для ведения личного подсобного хозяйства	_____	125920
67	46:07:101101:70	Земельный участок	обл. Курская, р-н Золотухинский, с/с Донской, д. Буклята, дом 53	1000	Земли населённых пунктов	Для ведения личного подсобного хозяйства	_____	125920
68	46:07:101101:71	Земельный участок	Курская обл., р-н Золотухинский, Донской сельсовет, д. Буклята, дом 9	1500 +/-14	Земли населённых пунктов	Для ведения личного подсобного хозяйства	_____	188880
69	46:07:101101:72	Земельный участок	обл. Курская, р-н Золотухинский, с/с Донской, д. Буклята, дом 43	2500	Земли населённых пунктов	Для ведения личного подсобного хозяйства	_____	314800
70	46:07:101101:73 (входит в единое землепользование 46:07:101101:21)	Земельный участок	обл. Курская, р-н Золотухинский, с/с Донской, д. Буклята, дом 27	2200 +/-32.80	Земли населённых пунктов	Для ведения личного подсобного хозяйства	_____	70224

Ведущий инженер

полное наименование должности

М.П.

подпись

/ Т.А. Рудомётова /

инициалы, фамилия

**Филиал федерального государственного бюджетного учреждения "Федеральная кадастровая палата
Федеральной службы государственной регистрации, кадастра и картографии" по Курской области**

(полное наименование органа регистрации прав)

Раздел 1

КАДАСТРОВЫЙ ПЛАН ТЕРРИТОРИИ

Лист № 15раздела 1

Всего листов раздела 1: 29

Всего разделов: 6

Всего листов: 58

« 15 » августа 2018 г. № 46/18-1-291386

Номер кадастрового квартала: 46:07:101101

Номер п/п	Кадастровый номер объекта недвижимости	Вид объекта недвижимости	Адрес	Площадь или основная характеристика	Категория земель	Виды разрешенного использования	Назначение (проектируемое назначение)	Кадастровая стоимость (руб)
1	2	3	4	5	6	7	8	9
71	46:07:101101:74 (входит в единое землепользование 46:07:101101:21)	Земельный участок	обл. Курская, р-н Золотухинский, с/с Донской, д. Буклята, дом 27	1400 +/-26.10	Земли населённых пунктов	Для ведения личного подсобного хозяйства	_____	44688
72	46:07:101101:75	Земельный участок	Местоположение установлено относительно ориентира, расположенного в границах участка. Почтовый адрес ориентира: Курская область, р-н Золотухинский, Донской сельсовет, д. Буклята, д. 50	2397 +/-34.20	Земли населённых пунктов	Для ведения личного подсобного хозяйства	_____	301830.24
73	46:07:101101:76	Земельный участок	Местоположение установлено относительно ориентира, расположенного в границах участка. Почтовый адрес ориентира: Курская	1814 +/-30	Земли населённых пунктов	Для ведения личного подсобного хозяйства	_____	228418.88

			область, р-н Золотухинский, Донской сельсовет, д. Буклята, д. 50					
74	46:07:101101:77	Земельный участок	Курская обл., р-н Золотухинский, с/с Донской, д. Буклята	1400	Земли населённых пунктов	Для ведения личного подсобного хозяйства.	_____	176288
75	46:07:101101:147	Земельный участок	Курская область, р-н Золотухинский, Донской сельсовет, д. Буклята, №28	2500	Земли населённых пунктов	для ведения личного подсобного хозяйства	_____	314800

Ведущий инженер

полное наименование должности

М.П.

подпись

/ Т.А. Рудомётова /

инициалы, фамилия

**Филиал федерального государственного бюджетного учреждения "Федеральная кадастровая палата
Федеральной службы государственной регистрации, кадастра и картографии" по Курской области**

(полное наименование органа регистрации прав)

Раздел 1

КАДАСТРОВЫЙ ПЛАН ТЕРРИТОРИИ

Лист № 16раздела 1

Всего листов раздела 1: 29

Всего разделов: 6

Всего листов: 58

« 15 » августа 2018 г. № 46/18-1-291386

Номер кадастрового квартала: 46:07:101101

Номер п/п	Кадастровый номер объекта недвижимости	Вид объекта недвижимости	Адрес	Площадь или основная характеристика	Категория земель	Виды разрешенного использования	Назначение (проектируемое назначение)	Кадастровая стоимость (руб)
1	2	3	4	5	6	7	8	9
76	46:07:101101:151	Земельный участок	Курская область, Золотухинский район, д. Буклята, д. 65	500	Земли населённых пунктов	для ведения подсобного хозяйства	_____	62960
77	46:07:101101:57 (Граница участка многоконтурная. Количество контуров - 2)	Земельный участок	обл. Курская, р-н Золотухинский, Донской сельсовет, д. Буклята, дом 6	2500 +/-17.50	Земли населённых пунктов	Для ведения личного подсобного хозяйства	_____	314800
78	46:07:000000:483 (Граница участка многоконтурная. Количество контуров - 4)	Земельный участок	Местоположение установлено относительно ориентира, расположенного в границах участка. Почтовый адрес ориентира: Курская область, р-н Золотухинский, Донской сельсовет	1031550 +/-8887	Земли сельскохозяйственного назначения	Для сельскохозяйственного производства (СПК Заречье; общедолевая с-ть)	_____	5219643
79	46:07:101101:78	здание	Курская область, Золотухинский р-н, д Буклята, д 2-1а	32.3	_____	_____	Жилой дом	419706.85

80	46:07:101101:79	здание	Курская область, Золотухинский р-н, д Буклята, д 41	73.9	_____	_____	Жилой дом	1061154.49
----	-----------------	--------	---	------	-------	-------	-----------	------------

Ведущий инженер полное наименование должности	М.П.	_____ подпись	/ Т.А. Рудомётова / инициалы, фамилия
--	------	------------------	--

**Филиал федерального государственного бюджетного учреждения "Федеральная кадастровая палата
Федеральной службы государственной регистрации, кадастра и картографии" по Курской области**

(полное наименование органа регистрации прав)

Раздел 1

КАДАСТРОВЫЙ ПЛАН ТЕРРИТОРИИ

Лист № 17раздела 1

Всего листов раздела 1: 29

Всего разделов: 6

Всего листов: 58

« 15 » августа 2018 г. № 46/18-1-291386

Номер кадастрового квартала: 46:07:101101

Номер п/п	Кадастровый номер объекта недвижимости	Вид объекта недвижимости	Адрес	Площадь или основная характеристика	Категория земель	Виды разрешенного использования	Назначение (проектируемое назначение)	Кадастровая стоимость (руб)
1	2	3	4	5	6	7	8	9
81	46:07:101101:80	здание	Курская область, Золотухинский р-н, д Буклята, д 43	39.5	_____	_____	Жилой дом	642530.31
82	46:07:101101:81	здание	Курская область, Золотухинский р-н, д Буклята, д 24	100.7	_____	_____	Многоквартирный дом	1009095.57
83	46:07:101101:82	здание	Курская область, Золотухинский р-н, д Буклята, д 8	39.5	_____	_____	Жилой дом	642530.31
84	46:07:101101:83	здание	Курская область, Золотухинский р-н, д Буклята, д 42	62.0	_____	_____	Жилой дом	925236.54
85	46:07:101101:84	здание	Курская область, Золотухинский р-н, д Буклята, д 33	46.7	_____	_____	Жилой дом	737307.07

Ведущий инженер

полное наименование должности

М.П.

подпись

/ Т.А. Рудомётова /

инициалы, фамилия

**Филиал федерального государственного бюджетного учреждения "Федеральная кадастровая палата
Федеральной службы государственной регистрации, кадастра и картографии" по Курской области**

(полное наименование органа регистрации прав)

Раздел 1

КАДАСТРОВЫЙ ПЛАН ТЕРРИТОРИИ

Лист № 18раздела 1

Всего листов раздела 1: 29

Всего разделов: 6

Всего листов: 58

« 15 » августа 2018 г. № 46/18-1-291386

Номер кадастрового квартала: 46:07:101101

Номер п/п	Кадастровый номер объекта недвижимости	Вид объекта недвижимости	Адрес	Площадь или основная характеристика	Категория земель	Виды разрешенного использования	Назначение (проектируемое назначение)	Кадастровая стоимость (руб)
1	2	3	4	5	6	7	8	9
86	46:07:101101:85	здание	Курская область, Золотухинский р-н, д Буклята, д 33	56.0	_____	_____	Жилой дом	853495.44
87	46:07:101101:86	здание	Курская область, Золотухинский р-н, д Буклята, д 58	32.4	_____	_____	Жилой дом	544194.94
88	46:07:101101:87	здание	Курская область, Золотухинский р-н, д Буклята, д 17	19.9	_____	_____	Жилой дом	356432.68
89	46:07:101101:88	здание	Курская область, Золотухинский р-н, д Буклята, д 22	69.2	_____	_____	Жилой дом	1008411.46
90	46:07:101101:89	здание	Курская область, Золотухинский р-н, д Буклята, д 35	63.9	_____	_____	Жилой дом	947480.44

Ведущий инженер

полное наименование должности

М.П.

подпись

/ Т.А. Рудомётова /

инициалы, фамилия

**Филиал федерального государственного бюджетного учреждения "Федеральная кадастровая палата
Федеральной службы государственной регистрации, кадастра и картографии" по Курской области**

(полное наименование органа регистрации прав)

Раздел 1

КАДАСТРОВЫЙ ПЛАН ТЕРРИТОРИИ

Лист № 19раздела 1

Всего листов раздела 1: 29

Всего разделов: 6

Всего листов: 58

« 15 » августа 2018 г. № 46/18-1-291386

Номер кадастрового квартала: 46:07:101101

Номер п/п	Кадастровый номер объекта недвижимости	Вид объекта недвижимости	Адрес	Площадь или основная характеристика	Категория земель	Виды разрешенного использования	Назначение (проектируемое назначение)	Кадастровая стоимость (руб)
1	2	3	4	5	6	7	8	9
91	46:07:101101:90	здание	Курская область, Золотухинский р-н, д Буклята, д 38	50.5	_____	_____	Жилой дом	785568.91
92	46:07:101101:91	здание	Курская область, Золотухинский р-н, д Буклята, д 40	70.7	_____	_____	Жилой дом	1025372
93	46:07:101101:92	здание	Курская область, Золотухинский р-н, с/с Донской, д Буклята, д 26	111.3	_____	_____	Многоквартирный дом	1115316.15
94	46:07:101101:93	здание	Курская область, Золотухинский р-н, д Буклята, д 10	50.3	_____	_____	Жилой дом	783056.82
95	46:07:101101:94	здание	Курская область, Золотухинский р-н, д Буклята, д 59	52.6	_____	_____	Жилой дом	811763.18

Ведущий инженер

полное наименование должности

М.П.

подпись

/ Т.А. Рудомётова /

инициалы, фамилия

**Филиал федерального государственного бюджетного учреждения "Федеральная кадастровая палата
Федеральной службы государственной регистрации, кадастра и картографии" по Курской области**

(полное наименование органа регистрации прав)

Раздел 1

КАДАСТРОВЫЙ ПЛАН ТЕРРИТОРИИ

Лист № 20раздела 1

Всего листов раздела 1: 29

Всего разделов: 6

Всего листов: 58

« 15 » августа 2018 г. № 46/18-1-291386

Номер кадастрового квартала: 46:07:101101

Номер п/п	Кадастровый номер объекта недвижимости	Вид объекта недвижимости	Адрес	Площадь или основная характеристика	Категория земель	Виды разрешенного использования	Назначение (проектируемое назначение)	Кадастровая стоимость (руб)
1	2	3	4	5	6	7	8	9
96	46:07:101101:95	здание	Курская область, Золотухинский р-н, д Буклята, д 60	54.8	_____	_____	Жилой дом	838859.77
97	46:07:101101:96	здание	Курская область, Золотухинский р-н, д Буклята, д 44	41.8	_____	_____	Жилой дом	673309.8
98	46:07:101101:97	здание	Курская область, Золотухинский р-н, д Буклята, д 31	43.2	_____	_____	Жилой дом	561341.66
99	46:07:101101:98	здание	Курская область, Золотухинский р-н, д Буклята, д 36	55.6	_____	_____	Жилой дом	1626907.71
100	46:07:101101:99	здание	Курская область, Золотухинский р-н, д Буклята, д 4	57.3	_____	_____	Жилой дом	869239.85

Ведущий инженер

полное наименование должности

М.П.

подпись

/ Т.А. Рудомётова /

инициалы, фамилия

Филиал федерального государственного бюджетного учреждения "Федеральная кадастровая палата
Федеральной службы государственной регистрации, кадастра и картографии" по Курской области

(полное наименование органа регистрации прав)

Раздел 1

КАДАСТРОВЫЙ ПЛАН ТЕРРИТОРИИ

Лист № 21раздела 1

Всего листов раздела 1: 29

Всего разделов: 6

Всего листов: 58

« 15 » августа 2018 г. № 46/18-1-291386

Номер кадастрового квартала: 46:07:101101

Номер п/п	Кадастровый номер объекта недвижимости	Вид объекта недвижимости	Адрес	Площадь или основная характеристика	Категория земель	Виды разрешенного использования	Назначение (проектируемое назначение)	Кадастровая стоимость (руб)
1	2	3	4	5	6	7	8	9
101	46:07:101101:100	здание	Курская область, р-н Золотухинский, д. Буклята	51.9	_____	_____	Жилой дом	674389.64
102	46:07:101101:101	здание	Курская область, Золотухинский р-н, д Буклята, д 32	80.7	_____	_____	Жилой дом	1135495.81
103	46:07:101101:102	здание	Курская область, Золотухинский р-н, д Буклята, д 6	81.3	_____	_____	Жилой дом	1141949.56
104	46:07:101101:103	здание	Курская область, Золотухинский р-н, д Буклята, д 7	56.2	_____	_____	Жилой дом	855925.44
105	46:07:101101:104	здание	Курская область, Золотухинский р-н, д Буклята, д 46	39.2	_____	_____	Жилой дом	638478.62

Ведущий инженер

полное наименование должности

М.П.

подпись

/ Т.А. Рудомётова /

инициалы, фамилия

Филиал федерального государственного бюджетного учреждения "Федеральная кадастровая палата

Федеральной службы государственной регистрации, кадастра и картографии" по Курской области

(полное наименование органа регистрации прав)

Раздел 1

КАДАСТРОВЫЙ ПЛАН ТЕРРИТОРИИ

Лист № 22раздела 1

Всего листов раздела 1: 29

Всего разделов: 6

Всего листов: 58

« 15 » августа 2018 г. № 46/18-1-291386

Номер кадастрового квартала: 46:07:101101

Номер п/п	Кадастровый номер объекта недвижимости	Вид объекта недвижимости	Адрес	Площадь или основная характеристика	Категория земель	Виды разрешенного использования	Назначение (проектируемое назначение)	Кадастровая стоимость (руб)
1	2	3	4	5	6	7	8	9
106	46:07:101101:105	здание	Курская область, Золотухинский р-н, д Буклята, д 47	37.1	_____	_____	Жилой дом	482078.14
107	46:07:101101:106	здание	Курская область, Золотухинский р-н, д Буклята, д 16	33.0	_____	_____	Жилой дом	552712.71
108	46:07:101101:107	здание	Курская область, Золотухинский р-н, д Буклята, д 25	83.1	_____	_____	Жилой дом	1161214.47
109	46:07:101101:108	здание	Курская область, Золотухинский р-н, д Буклята, д 30	77.7	_____	_____	Жилой дом	1009635.35
110	46:07:101101:109	здание	Курская область, р-н Золотухинский, д. Буклята	45.5	_____	_____	Жилой дом	721824.29

Ведущий инженер

полное наименование должности

М.П.

подпись

/ Т.А. Рудомётова /

инициалы, фамилия

**Филиал федерального государственного бюджетного учреждения "Федеральная кадастровая палата
Федеральной службы государственной регистрации, кадастра и картографии" по Курской области**

(полное наименование органа регистрации прав)

Раздел 1

КАДАСТРОВЫЙ ПЛАН ТЕРРИТОРИИ

Лист № 23раздела 1

Всего листов раздела 1: 29

Всего разделов: 6

Всего листов: 58

« 15 » августа 2018 г. № 46/18-1-291386

Номер кадастрового квартала: 46:07:101101

Номер п/п	Кадастровый номер объекта недвижимости	Вид объекта недвижимости	Адрес	Площадь или основная характеристика	Категория земель	Виды разрешенного использования	Назначение (проектируемое назначение)	Кадастровая стоимость (руб)
1	2	3	4	5	6	7	8	9
111	46:07:101101:110	здание	Курская область, Золотухинский р-н, с/с Донской, д Буклята, д 28	28.2	_____	_____	Жилой дом	483394.53
112	46:07:101101:111	здание	Курская область, Золотухинский р-н, д Буклята, д 49	36.0	_____	_____	Жилой дом	594710.28
113	46:07:101101:112	здание	Курская область, Золотухинский р-н, д Буклята, д 51	36.7	_____	_____	Жилой дом	476880.53
114	46:07:101101:113	здание	Курская область, Золотухинский р-н, д Буклята, д 27	55.9	_____	_____	Жилой дом	852279.91
115	46:07:101101:114	здание	Курская область, Золотухинский р-н, д Буклята, д 37	45.1	_____	_____	Жилой дом	716636.75

Ведущий инженер

полное наименование должности

М.П.

подпись

/ Т.А. Рудомётова /

инициалы, фамилия

**Филиал федерального государственного бюджетного учреждения "Федеральная кадастровая палата
Федеральной службы государственной регистрации, кадастра и картографии" по Курской области**

(полное наименование органа регистрации прав)

Раздел 1

КАДАСТРОВЫЙ ПЛАН ТЕРРИТОРИИ

Лист № 24раздела 1

Всего листов раздела 1: 29

Всего разделов: 6

Всего листов: 58

« 15 » августа 2018 г. № 46/18-1-291386

Номер кадастрового квартала: 46:07:101101

Номер п/п	Кадастровый номер объекта недвижимости	Вид объекта недвижимости	Адрес	Площадь или основная характеристика	Категория земель	Виды разрешенного использования	Назначение (проектируемое назначение)	Кадастровая стоимость (руб)
1	2	3	4	5	6	7	8	9
116	46:07:101101:115	здание	Курская область, Золотухинский р-н, д Буклята, д 45	57.0	_____	_____	Жилой дом	740659.14
117	46:07:101101:116	здание	Курская область, Золотухинский р-н, д Буклята, д 52	32.9	_____	_____	Жилой дом	551295.76
118	46:07:101101:117	здание	Курская область, Золотухинский р-н, д Буклята, д 55	22.4	_____	_____	Жилой дом	395715.71
119	46:07:101101:118	здание	Курская область, Золотухинский р-н, д Буклята, д 56	24.4	_____	_____	Жилой дом	426472.47
120	46:07:101101:119	здание	Курская область, Золотухинский р-н, д Буклята, д 61	57.4	_____	_____	Жилой дом	870446.32

Ведущий инженер

полное наименование должности

М.П.

подпись

/ Т.А. Рудомётова /

инициалы, фамилия

**Филиал федерального государственного бюджетного учреждения "Федеральная кадастровая палата
Федеральной службы государственной регистрации, кадастра и картографии" по Курской области**

(полное наименование органа регистрации прав)

Раздел 1

КАДАСТРОВЫЙ ПЛАН ТЕРРИТОРИИ

Лист № 25раздела 1

Всего листов раздела 1: 29

Всего разделов: 6

Всего листов: 58

« 15 » августа 2018 г. № 46/18-1-291386

Номер кадастрового квартала: 46:07:101101

Номер п/п	Кадастровый номер объекта недвижимости	Вид объекта недвижимости	Адрес	Площадь или основная характеристика	Категория земель	Виды разрешенного использования	Назначение (проектируемое назначение)	Кадастровая стоимость (руб)
1	2	3	4	5	6	7	8	9
121	46:07:101101:120	здание	Курская область, Золотухинский р-н, д Буклята, д 63	92.3	_____	_____	Жилой дом	1257505.35
122	46:07:101101:121	здание	Курская область, Золотухинский р-н, д Буклята, д 2	35.5	_____	_____	Жилой дом	587777.41
123	46:07:101101:122	здание	Курская область, Золотухинский р-н, д Буклята, д 23	54.0	_____	_____	Жилой дом	701677.08
124	46:07:101101:123	здание	Курская область, Золотухинский р-н, д Буклята, д 50	70.1	_____	_____	Жилой дом	910880.8
125	46:07:101101:124	здание	Курская область, Золотухинский р-н, д Буклята, д 39	34.5	_____	_____	Жилой дом	573832.29

Ведущий инженер

полное наименование должности

М.П.

подпись

/ Т.А. Рудомётова /

инициалы, фамилия

**Филиал федерального государственного бюджетного учреждения "Федеральная кадастровая палата
Федеральной службы государственной регистрации, кадастра и картографии" по Курской области**

(полное наименование органа регистрации прав)

Раздел 1

КАДАСТРОВЫЙ ПЛАН ТЕРРИТОРИИ

Лист № 26раздела 1

Всего листов раздела 1: 29

Всего разделов: 6

Всего листов: 58

« 15 » августа 2018 г. № 46/18-1-291386

Номер кадастрового квартала: 46:07:101101

Номер п/п	Кадастровый номер объекта недвижимости	Вид объекта недвижимости	Адрес	Площадь или основная характеристика	Категория земель	Виды разрешенного использования	Назначение (проектируемое назначение)	Кадастровая стоимость (руб)
1	2	3	4	5	6	7	8	9
126	46:07:101101:125	здание	Курская область, Золотухинский р-н, д Буклята, д 11	70.5	_____	_____	Жилой дом	1023117.15
127	46:07:101101:126	здание	Курская область, Золотухинский р-н, д Буклята, д 64	44.0	_____	_____	Жилой дом	702300.28
128	46:07:101101:127	здание	Курская область, Золотухинский р-н, д Буклята, д 20	37.8	_____	_____	Жилой дом	619455.82
129	46:07:101101:128	здание	Курская область, Золотухинский р-н, д Буклята, д 15	19.4	_____	_____	Жилой дом	348458.92
130	46:07:101101:129	здание	Курская область, Золотухинский р-н, д Буклята, д 3	48.5	_____	_____	Жилой дом	760310.25

Ведущий инженер

полное наименование должности

М.П.

подпись

/ Т.А. Рудомётова /

инициалы, фамилия

**Филиал федерального государственного бюджетного учреждения "Федеральная кадастровая палата
Федеральной службы государственной регистрации, кадастра и картографии" по Курской области**

(полное наименование органа регистрации прав)

Раздел 1

КАДАСТРОВЫЙ ПЛАН ТЕРРИТОРИИ

Лист № 27раздела 1

Всего листов раздела 1: 29

Всего разделов: 6

Всего листов: 58

« 15 » августа 2018 г. № 46/18-1-291386

Номер кадастрового квартала: 46:07:101101

Номер п/п	Кадастровый номер объекта недвижимости	Вид объекта недвижимости	Адрес	Площадь или основная характеристика	Категория земель	Виды разрешенного использования	Назначение (проектируемое назначение)	Кадастровая стоимость (руб)
1	2	3	4	5	6	7	8	9
131	46:07:101101:130	здание	Курская область, Золотухинский р-н, д Буклята, д 14	47.6	_____	_____	Жилой дом	748841.3
132	46:07:101101:131	здание	Курская область, Золотухинский р-н, д Буклята, д 53	39.8	_____	_____	Жилой дом	646573.29
133	46:07:101101:132	здание	Курская область, Золотухинский р-н, д Буклята, д 5	63.2	_____	_____	Жилой дом	821222.06
134	46:07:101101:133	здание	Курская область, Золотухинский р-н, д Буклята, д 34	73.3	_____	_____	Жилой дом	1054485.74
135	46:07:101101:134	здание	Курская область, Золотухинский р-н, д Буклята, д 18	48.5	_____	_____	Жилой дом	760310.25

Ведущий инженер

полное наименование должности

М.П.

подпись

/ Т.А. Рудомётова /

инициалы, фамилия

**Филиал федерального государственного бюджетного учреждения "Федеральная кадастровая палата
Федеральной службы государственной регистрации, кадастра и картографии" по Курской области**

(полное наименование органа регистрации прав)

Раздел 1

КАДАСТРОВЫЙ ПЛАН ТЕРРИТОРИИ

Лист № 28раздела 1

Всего листов раздела 1: 29

Всего разделов: 6

Всего листов: 58

« 15 » августа 2018 г. № 46/18-1-291386

Номер кадастрового квартала: 46:07:101101

Номер п/п	Кадастровый номер объекта недвижимости	Вид объекта недвижимости	Адрес	Площадь или основная характеристика	Категория земель	Виды разрешенного использования	Назначение (проектируемое назначение)	Кадастровая стоимость (руб)
1	2	3	4	5	6	7	8	9
136	46:07:101101:137	здание	Курская область, р-н Золотухинский, д. Буклята	20.8	_____	_____	Жилой дом	370685.54
137	46:07:101101:138	здание	Курская область, р-н Золотухинский, д. Буклята	16.8	_____	_____	Жилой дом	306329.35
138	46:07:101101:139	здание	Курская область, Золотухинский р-н, д Буклята, д 13	79.4	_____	_____	Жилой дом	1031725.19
139	46:07:101101:140	здание	Курская область, Золотухинский район, Донской сельсовет, д. Буклята, д. 9	68.4	_____	_____	Жилой дом	1026889.2
140	46:07:101101:142	здание	Курская область, Золотухинский р-н, с/с Донской, д Буклята, д 1	50.0	_____	_____	Жилой дом	750650

Ведущий инженер

полное наименование должности

М.П.

подпись

/ Т.А. Рудомётова /

инициалы, фамилия

**Филиал федерального государственного бюджетного учреждения "Федеральная кадастровая палата
Федеральной службы государственной регистрации, кадастра и картографии" по Курской области**

(полное наименование органа регистрации прав)

Раздел 1

КАДАСТРОВЫЙ ПЛАН ТЕРРИТОРИИ

Лист № 29раздела 1

Всего листов раздела 1: 29

Всего разделов: 6

Всего листов: 58

« 15 » августа 2018 г. № 46/18-1-291386

Номер кадастрового квартала: 46:07:101101

Номер п/п	Кадастровый номер объекта недвижимости	Вид объекта недвижимости	Адрес	Площадь или основная характеристика	Категория земель	Виды разрешенного использования	Назначение (проектируемое назначение)	Кадастровая стоимость (руб)
1	2	3	4	5	6	7	8	9
141	46:07:101101:144	здание	Курская область, Золотухинский р-н, м Свобода, ул Интернациональная, д 37	43.8	_____	_____	Жилой дом	657569.4
142	46:07:101101:149	сооружение	Курская область, Золотухинский район, Разъезд 500 км	площадь застройки: 358 кв.м	_____	_____	производственное	_____
143	46:07:101101:150	сооружение	Курская область, р-н Золотухинский, Разъезд 500 км	площадь застройки: 16.6 кв.м	_____	_____	прочее	_____
144	46:07:000000:532	сооружение	Курская область, Золотухинский район, Донской сельсовет, д. Буклята	протяженность: 4133 м	_____	_____	7.7. сооружения трубопроводного транспорта	_____

Ведущий инженер

полное наименование должности

М.П.

подпись

/ Т.А. Рудомётова /

инициалы, фамилия



Проставлено 7/18 листов
Кадастровый инженер
Д.А.Аникеев